



CONGRESSO BRASILEIRO DE  
NUTRIÇÃO ONCOLÓGICA DO INCA

# *A Multidisciplinaridade no Tratamento de Feridas Oncológicas*

*Curativos: do açúcar à biotecnologia*

*Comissão de Controle e Suporte de Curativos  
Hospital do câncer I Enf<sup>a</sup> Tereza Giannini*



# *A Evolução dos Curativos*

- ✓ *Registro mais antigo – 1930 – graxa, mel, fios de linho e carne fresca*
  
- ✓ *Hipócrates – 300 a C -*
  - *Limpeza: água morna, vinho e vinagre*
  - *Inflamação: cataplasma*
  - *Cicatrização: própolis*
  
- ✓ *Sushruta – 14 tipos diferentes de curativos*
  - *Formigas negras, leite e derivados*

- ✓ *Plínio - Própolis para reduzir edema e cicatrização*
- ✓ *Galeno – O desenvolvimento do pus seria necessário para a cura*
  - *Tinta de escrever, Teia de aranha, Argila*
- ✓ *Avicema – 980 – 1037*
  - *unguento de chumbo branco, folhas de sális, mel cozido, mirra para reduzir o exsudato das lesões*

## *A Evolução dos Curativos*

- ✓ *Teodorico Borgognoni – 1205-1296*
  - *Limpeza com vinho e água do mar*
  
- ✓ *Paré - 1510-1590*
  - *Gema de ovo, óleo de rosas e aguarrás, “Alimentação saudável”*
  
- ✓ *Lumière*
  - *Gaze impregnada em parafina*
  
- ✓ *Turner - 1986 – Revisão desenvolvimento de novas tecnologias*

# *AVALIAÇÃO ATUAL*

*Limpeza*

*Soro Fisiológico 0,9% morno*

*Abordagem Holística*

*Físico*

*Mental*

*Espiritual*

*Emocional*

*Clínica*

*Mobilidade Controle da Dor Eliminações Hidratação Estado Nutricional*

# *ACOMPANHAMENTO*

*Reavaliação Sistemática*

*Avaliação Ordenada*

*O Cuidador Informal*

*Abordagem Educativa*

*Condições Socioeconômicas e Culturais*

*Avaliar e Respeitar*

*Abordagem Interdisciplinar*

*Integração das Várias Especialidades*



# *Alginato de Sódio e Cálcio*

*composto a base de algas marinhas marrons*

- ✓ *desbridante autolítico, lesões altamente exsudativas, necróticas tipo esfacelo*
- ✓ *tem ação hemostática*
- ✓ *periodicidade de troca: diária ou quando saturar*



# *Carvão Ativado Impregnado em Prata*

*Composto de carvão ativado puro impregnado com prata*

- ✓ *indicado para lesões altamente exsudativas, e, em combinação com a prata tem ação bactericida*
- ✓ *indicado para feridas colonizadas, infectadas e exsudativas com ou sem presença de necrose*
- ✓ *possui alto poder de absorção*





# *Gaze Não Aderente*

*material impregnado em petrolatum ou parafina*

- ✓ *proteção do tecido neoformado  
no leito da lesão*



# *Filme Adesivo Transparente*

*película de poliuretano*

- ✓ *permeável a gases e vapores e impermeável a líquido e bactérias*
- ✓ *indicado para feridas superficiais, cobertura de incisões cirúrgicas não drenantes, fixação de drenos e cateteres, proteção da pele contra o atrito em regiões de risco e pressão.*



# Hidrocolóide

*composto a base de carboximetilcelulose, gelatina e pectina*

- ✓ *ajuda no desbridamento autolítico*
- ✓ *indicado para lesões com moderado exsudato*
- ✓ *utilizado em tecido de granulação*
- ✓ *pode ser utilizado como cobertura secundária*
- ✓ *proteção de pele contra o atrito em regiões de risco e pressão*





# *Hidrogel Amorfo*

*gel composto a base Água ( 80%) + CMC*

- ✓ *promove desbridamento autolítico de necroses secas e tecidos desvitalizados amolecidos*





## *Regenerador Dérmico*

*Composto a base de ácidos graxos essenciais + Vit A e E  
ou gel com ecossomas*

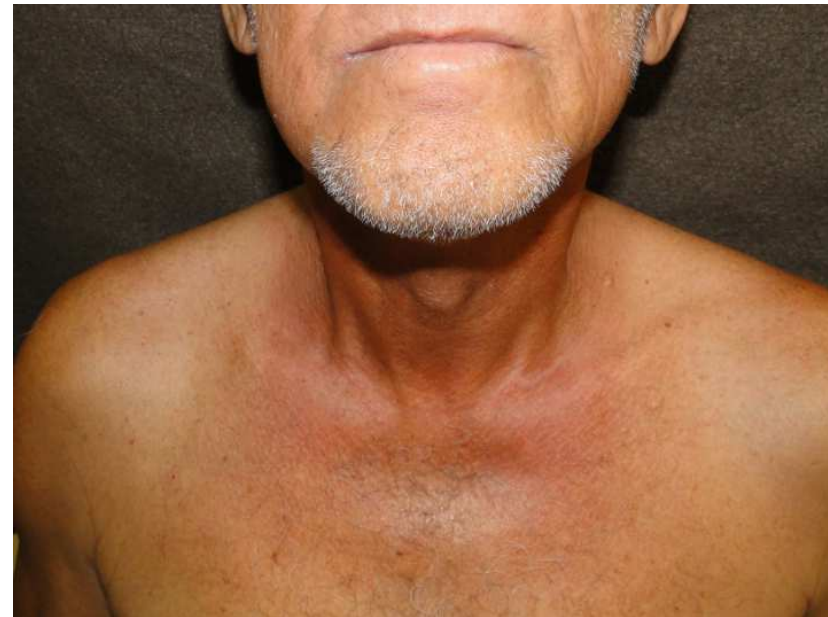

## NOSSA PROPOSTA

- ✓ *Atingir o alvo - RESTAURAÇÃO*
- ✓ *Manter a avaliação nutricional de todos os pacientes na admissão e a intervalos regulares*
- ✓ *Respeitar os horários de refeição e diferenças culturais*
- ✓ *Implementar diretrizes nutricionais para prevenção e tratamento de úlceras por pressão*
- ✓ *Implementar condutas para suprir as necessidades energéticas à pacientes em jejum prolongado*



*“Todo observador cuidadoso dos doentes concordará que, em meio à fartura, milhares de pacientes morrem de fome ano após ano, por falta de atenção aos únicos meios que lhes permitiriam ingerir alimentos”.*

*Florence Nightingale*

*Obrigada !*

*comcurativos.fc1@inca.gov.br*