

As doenças sexualmente transmissíveis - DST - geralmente são adquiridas por meio de relações sexuais com pessoas infectadas.

Elas não são doenças específicas de pessoas promíscuas, ou de homossexuais, ou de prostitutas, e muito menos castigo. Qualquer pessoa que faz sexo sem proteção corre enorme risco de infectar-se. A maioria delas é fácil de ser curada, desde que se procure tratamento médico logo no início.

A aids é a DST mais recente entre nós e já causou um enorme número de casos em nosso país. Embora existam tratamentos que aumentam o tempo de vida das pessoas infectadas, ainda não foi produzido nenhum medicamento ou vacina que elimine o vírus da aids. E como as outras DST, qualquer um, também, pode se infectar com o vírus da aids: jovem, adulto, rico ou pobre. Por isso é muito importante que você se informe e se proteja.

Este material traz as principais informações sobre as DST/aids.

Não vacile. Mire. Faça destas informações seu lema e aproveite a vida numa boa!!!

ESSA LUTA TAMBÉM É NOSSA !

O QUE É AIDS?

AIDS É UMA DOENÇA QUE DESTRÓI AS DEFESAS DO ORGANISMO E É TRANSMITIDA POR MEIO DE RELAÇÕES SEXUAIS DESPROTEGIDAS, SANGUE CONTAMINADO, DA MULHER GRÁVIDA INFECTADA PARA O SEU FETO E DA MÃE INFECTADA PARA O BEBÊ DURANTE A AMAMENTAÇÃO.

O QUE CAUSA A AIDS?

O VÍRUS QUE TRANSMITE A AIDS CHAMA-SE HIV (VÍRUS DA IMUNODEFICIÊNCIA HUMANA).

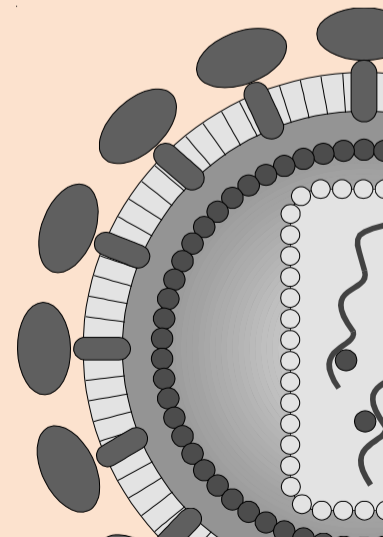
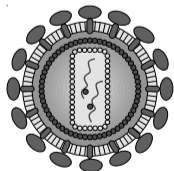

O ATAQUE AO ORGANISMO

A CÉLULA

NO NOSSO ORGANISMO EXISTEM CÉLULAS DE DEFESA QUE ESTÃO PRESENTES NO SANGUE.



O VÍRUS

É UM ORGANISMO MICROSCÓPICO QUE PRECISA DE NOSSAS CÉLULAS PARA SE REPRODUZIR.

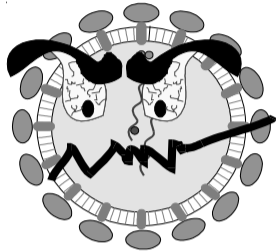

O ATAQUE

O VÍRUS DA AIDS (HIV) PENETRA NAS CÉLULAS, ESPECIALMENTE NAS DE DEFESA, ONDE CONSEGUE SE MULTIPLICAR, DESTRUINDO-AS.

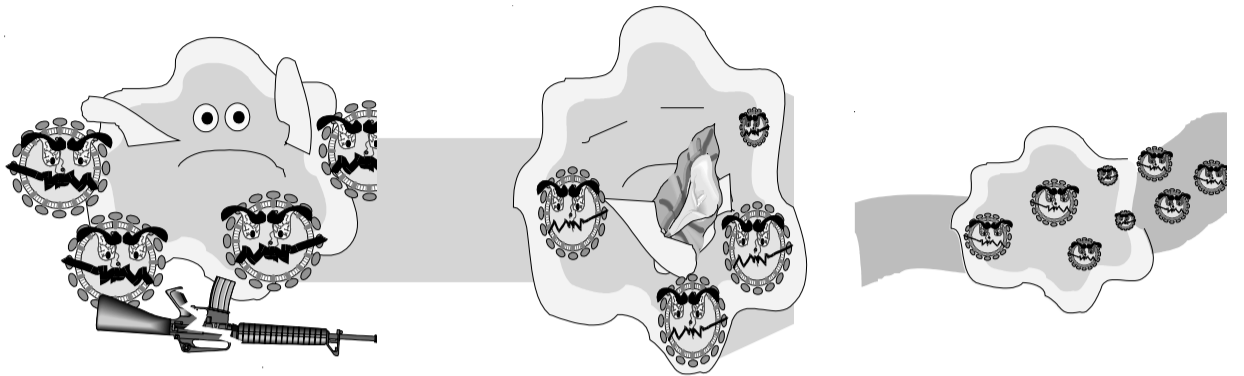

POR QUE A AIDS CAUSA TANTO DANO?

A DIFERENÇA ENTRE O VÍRUS DA AIDS (HIV) E OS DEMAIS VÍRUS É QUE ELE ATACA ESPECIALMENTE AS CÉLULAS DO NOSSO SISTEMA DE DEFESA, QUE TEM A FUNÇÃO DE ORGANIZAR A LUTA DO NOSSO ORGANISMO CONTRA QUALQUER AGENTE EXTERNO. DESSA MANEIRA, SE O NOSSO SISTEMA DE DEFESA NÃO RECONHECE O PERIGO, NÃO SE ARMA E O INIMIGO INVADE.

REAÇÃO NORMAL

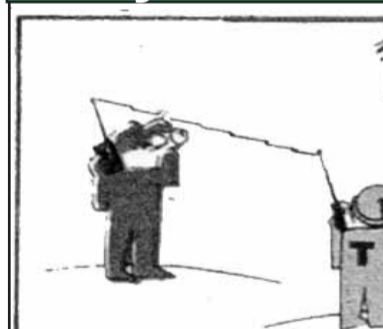

VÍRUS

Algumas células notam a entrada do vírus e avisam.

A
dã

DST

AIDS

REAÇÃO NO PORTADOR DO HIV



No caso da aids, tanto as células que dão o alarme, como as que têm que atacar o vírus são destruídas. E, por enquanto, não há nenhum medicamento, nem vacinas contra isso.

ASSIM PEGA

SEXO ORAL
(boca/pênis; boca/vagina ou boca/ânus)

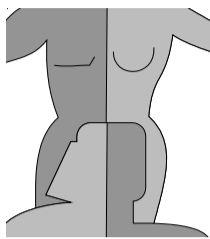

SEXO ANAL
(pênis/ânus)

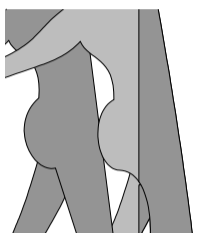

SEXO VAGINAL
(pênis/vagina)

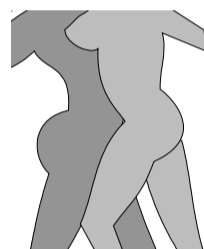

USO DE SERINGA
POR MAIS DE
UMA PESSOA
(baque/pico)

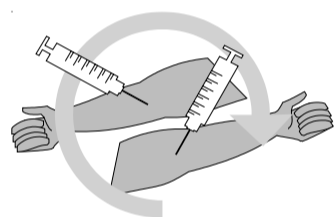

DA MÃE
INFECTADA
PARA
SEU FILHO

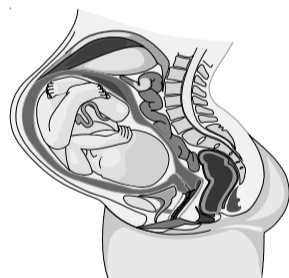

LEITE MATERNO
(se a mãe estiver infectada)



INSTRUMENTOS
QUE FURAM OU
CORTAM, NÃO
ESTERELIZADOS

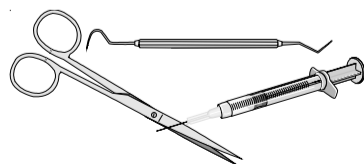

ASSIM NÃO PEGA

BEIJO NA BOCA
E ROSTO



MASTURBAÇÃO
A DOIS

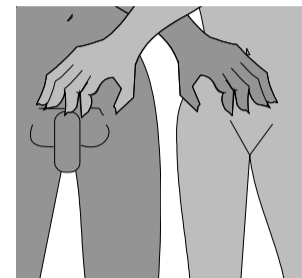

USO DE COPOS,
TALHERES OU
PRATOS DE
OUTRAS
PESSOAS



SUOR, SALIVA E
LÁGRIMAS



SABONETE,
TOALHA,
BANHEIRO,
PISCINA



PICADA DE
INSETO

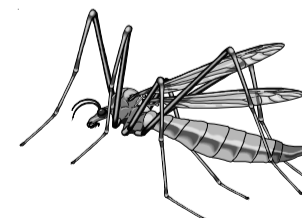

DOAÇÃO DE
SANGUE

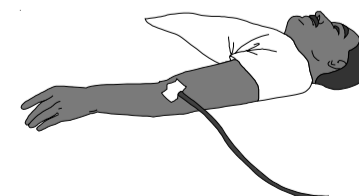

USE CAMISINHA EM TODAS AS RELAÇÕES SEXUAIS

AIDS - PREVINA-SE!

UMA DAS FORMAS MAIS SEGURAS DE SE PREVENIR DA AIDS É USANDO A CAMISINHA (PRESERVATIVO) DURANTE A RELAÇÃO SEXUAL, SEJA ELA ANAL, ORAL OU VAGINAL.

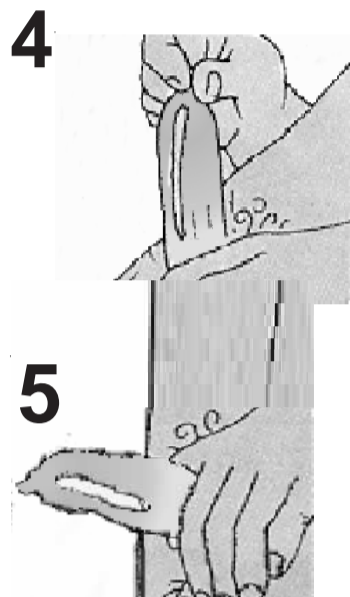
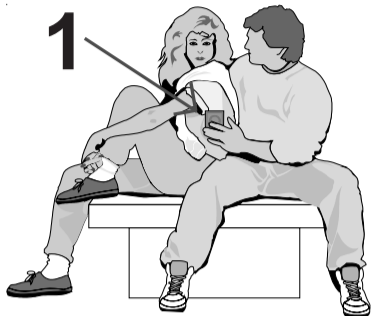

1 - Tenha sempre à mão a CAMISINHA.

2 - Tire a camisinha da embalagem na hora em que for usá-la.

3 - Coloque a camisinha quando o pênis estiver duro. Aperte a ponta da camisinha para sair todo o ar. É aí onde o esperma vai se alojar na hora da ejaculação.

4 - Desenrole a camisinha sobre o pênis, até cobri-lo por inteiro.

5 - Ao término da relação, tire a camisinha com o pênis ainda duro para evitar vazamento.

6 - Jogue a camisinha usada fora. **Atenção:** Use uma nova camisinha para cada relação sexual.

SABE-SE QUE AS DROGAS NÃO FAZEM BEM À SAÚDE. MAS SE MESMO ASSIM VOCÊ USA, USE SERINGAS E AGULHAS DESCARTÁVEIS E INSTRUMENTOS ESTERILIZADOS. NO CASO DA FALTA DESSE MATERIAL, A OPÇÃO É A DESINFECÇÃO COMO DEMONSTRADA ABAIXO.

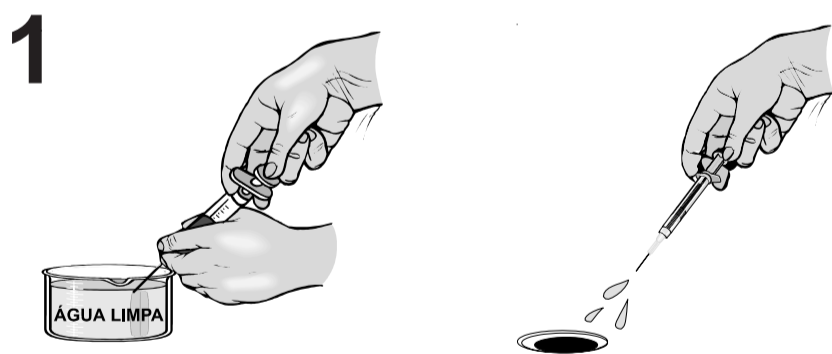

Encha a seringa com água limpa e a esvazie no ralo ou na pia. Repita este processo.

Encha agora com água sanitária, deixe 30 segundos e esvazie na pia ou no ralo. Repita este processo.



Encha novamente com água limpa, esvazie na pia ou ralo e repita o processo.

CONHEÇA MAIS SOBRE AS DOENÇAS SEXUALMENTE TRANSMISSÍVEIS (DST)

DOENÇAS SEXUALMENTE TRANSMISSÍVEIS GERALMENTE SÃO DOENÇAS TRANSMITIDAS POR MEIO DAS RELAÇÕES SEXUAIS. ELAS PODEM APRESENTAR-SE DE VÁRIAS FORMAS.

Se você ou seu parceiro (sua parceira) tiver...

FERIDAS



- no pênis



- no ânus



- na vagina

Vocês dois podem estar com alguma(s) destas DST:

SÍFILIS, CANCRO MOLE, HERPES, DONOVANOSE OU LINFOGRANULOMA VENÉREO.

A SÍFILIS começa com uma ferida na genitália que aparece de 1 a 3 semanas depois da relação sexual. É muito traiçoeira, porque a ferida desaparece sozinha dando a impressão de cura. Assim, só pode ser identificada pelo exame de sangue para sífilis (VDRL). Mais tarde, surgem manchas na pele de algumas partes do corpo, que também desaparecem sem tratamento.

- ♦ A Sífilis tem cura.
- ♦ Se vocês notaram ou vierem a notar qualquer desses sintomas, procurem um serviço de saúde.
- ♦ Se não for tratada corretamente, continua agindo. Depois de algum tempo (até vários anos), pode atacar os ossos, o coração e o sistema nervoso, levando à paralisia, doença mental, cegueira ou até à morte.

A mulher grávida pode passar a doença para o bebê, provocando aborto, sífilis congênita ou morte do bebê.

Toda mulher grávida deve fazer o pré-natal para evitar a sífilis congênita e outros problemas.

O HERPES GENITAL aparece como coceira, ardor, dor local, bolhas e feridas que podem se repetir. Ainda não tem cura definitiva, contudo alguns medicamentos podem aliviar os sintomas.

ATENÇÃO!

- ♦ As feridas facilitam a entrada do vírus da aids.
- ♦ Procurem, os dois, um serviço de saúde o mais rápido possível.
- ♦ Enquanto existirem feridas, suspendam a atividade sexual (evitem contato sexual) - se fizerem sexo, usem camisinha.
- ♦ Nunca tomem remédios por conta própria.
- ♦ Só procurem a farmácia depois da consulta médica.

Se você ou seu parceiro (sua parceira) tiver...

CORRIMENTOS



- corrimento no pênis
- dor ao urinar



- corrimento na vagina
- dor nas relações sexuais e ao urinar



- corrimento no ânus

Vocês dois podem estar com alguma(s) destas DST:

GONORRÉIA E/OU URETRITES NÃO-GONOCÓCICAS, TRICOMONÍASE, CANDIDÍASE e outras doenças.

- ♦ Estas DST são muito contagiosas, mas facilmente curáveis.

ATENÇÃO!

- ♦ Na mulher, a gonorréia raramente apresenta sinais, normalmente sendo descoberta pelo aparecimento de corrimento em seu parceiro sexual, pelo exame médico ou, então, quando provoca complicações.
- ♦ No momento do parto, a mulher com gonorréia não tratada pode contaminar o bebê, podendo causar problemas nos olhos (oftalmia gonocócica) que pode levar à cegueira.

COMPLICAÇÕES

NO HOMEM

- ♦ inflamação na próstata e nos testículos
- ♦ incapacidade de gerar filhos (esterilidade)

NA MULHER

- ♦ doença inflamatória pélvica
- ♦ inflamações nas trompas
- ♦ incapacidade de engravidar (esterilidade)

VERRUGAS

Se você ou seu parceiro (sua parceira) tiver...



- na vulva



- no ânus



- no pênis

Vocês dois podem estar com:

CONDILOMA ACUMINADO (OU CRISTA DE GALO)

O condiloma acuminado é uma espécie de verruga de transmissão sexual muito comum. Frequentemente as pessoas tentam fazer tratamento por conta própria com aplicação de várias substâncias; isso é um grande erro, pois podem provocar queimaduras e ferimentos graves.

Essas verrugas, se não tratadas, podem provocar algumas complicações, especialmente nas mulheres:

- ♦ crescimento exagerado da verruga durante a gravidez e sangramentos na hora do parto;
- ♦ associação com o câncer;
- ♦ entupimento do canal da urina.

COMO AGIR EM CASO DE SUSPEITA DE DST?

Se você ou seu parceiro (sua parceira) tiver um desses sinais e sintomas apresentados e/ou exames positivos para doenças sexualmente transmissíveis, mesmo sem sinais ou sintomas, vocês devem:

- ♦ evitar a atividade sexual até ter certeza de estar curado; caso não seja possível, usar camisinha em todas as relações sexuais para diminuir os riscos de infecção;
- ♦ evitar a automedicação e as sugestões de tratamentos dadas por pessoas que não sejam médicas;
- ♦ realizar tratamento médico para evitar a infecção de outras pessoas;
- ♦ comunicar às pessoas com quem tiveram relação sexual e orientá-las para que procurem também um serviço de saúde, mesmo que elas não apresentem sintomas;
- ♦ seguir corretamente as recomendações médicas até a cura completa para evitar complicações, inclusive novas DST.

COMO PREVENIR-SE DAS DST E SUAS COMPLICAÇÕES:

- ♦ evitar vários parceiros (as). Quanto mais parceiros tiver, maior a chance de encontrar-se com um(a) que seja portador(a) de DST ou do vírus da aids (principalmente, se eles (as) não usam camisinha nas relações sexuais);
- ♦ usar camisinha e ajudar seu parceiro (sua parceira) a usá-la em todas as relações sexuais que possam trazer risco;
- ♦ dado que o indivíduo não sabe comprovadamente se é portador de alguma DST/aids, deve usar camisinha em todas as relações sexuais.

IMPORTANTE

Embora os tratamentos sejam simples, não tente tratar-se sozinho. Também não peça tratamentos na sua farmácia: os balconistas são proibidos de passar tratamentos e você pode colocá-los numa situação ilegal e difícil.

E mais, a automedicação e os tratamentos incorretos podem dificultar a sua cura, pois:

- ♦ fazem surgir resistência aos antibióticos;

- ♦ mudam a aparência da doença, dando uma falsa idéia de cura e dificultando o exame médico;
- ♦ o paciente não curado, embora não aparente mais a doença, ainda estará contaminando seus parceiros, e a doença continua traiçoeiramente dentro do corpo.

TESTE ANTI-HIV

A única forma de sabermos se estamos ou não com o vírus da aids é por meio do teste anti-HIV.

O teste é realizado com uma pequena quantidade de sangue retirado da veia e analisado em laboratório. Esse teste vai mostrar se estamos ou não infectados pelo HIV.

Quando o nosso organismo entra em contato com o vírus da aids (HIV) ele produz anticorpos e o teste vai detectar se esses anticorpos estão ou não presentes no nosso sangue. Portanto, para que esse teste seja confiável devemos realizá-lo após pelo menos três meses depois da última situação de risco, isto é, após três meses da última relação sexual sem camisinha ou três meses após ter compartilhado agulha ou seringa com alguém.

O teste está disponível em vários serviços de saúde que atendam casos de DST. Existem ainda os Centros de Testagens e Aconselhamento CTA, onde qualquer pessoa

que tenha se exposto a uma situação de risco pode fazer o teste gratuitamente, de maneira sigilosa e anônima. Nesses serviços você vai encontrar profissionais preparados para falar com você sobre DST/aids.

É bom lembrar que atualmente existem medicamentos eficazes no tratamento da aids e é extremamente importante saber se a pessoa está infectada para que se possa iniciar o tratamento o quanto antes.



**VEJA A LISTA DE CTA EXISTENTES
NA PÁGINA AO LADO.**

CTA - Centros de Testagem e Aconselhamento. Serviço disponível a qualquer pessoa que tenha se exposto a uma situação de risco. As unidades dos CTA oferecem teste (diagnóstico sorológico de infecção pelo HIV) e dão aconselhamento pré e pós-teste. As pessoas que procuram o CTA têm total garantia de atendimento confidencial e manutenção do anonimato. O CTA não é um serviço para quem já sabe que é soropositivo ou doente de AIDS.

CENTROS DE TESTAGEM E ACONSELHAMENTO (CTA) IMPLANTADOS NO BRASIL

RIO GRANDE DO SUL

- 1 Porto Alegre (ADS)**
Av. João Pessoa, 1327
CEP: 90040-001 - Porto Alegre, RS
Tel: (051) 221-2413
- 2 Porto Alegre - Murialdo**
Av. Bento Gonçalves, 3722, Murialdo
CEP: 91.650-001 - Porto Alegre, RS
Tel/Fax: (051) 336-1399
- 3 Porto Alegre - Paulo Bonfim**
Rua Manoel Lobato, 151, Santa Teresa,
CEP: 90850-530 - Porto Alegre, RS
Tel/Fax: (051) 231-7177
- 4 Caxias do Sul**
Rua Pinheiro Machado, 1258
CEP: 95020-170 - Caxias do Sul, RS
Tel: (054) 221-2473 Fax: (054) 221-7296
- 5 Pelotas**
Rua Padre Anchieta, 1362
CEP: 96015-420 - Pelotas, RS
Tel: (0532) 27-5767 Fax: (0532) 27-5819
- 6 Rio Grande**
Rua Major Carlos Pinto, 551, Centro
CEP: 96211-021 - Rio Grande, RS
Tel: (0532) 32-5116 Fax: (0532) 32-3577
- 7 Uruguaiana**
Av. Presidente Vargas, 2948
CEP: 97510-430 - Uruguaiana, RS
Tel: (055) 412-1558

SANTA CATARINA

- 8 Florianópolis**
Rua Heitor Blum, 521, 1º andar,
Estreito
CEP: 88075-110 - Florianópolis, SC
Tel/Fax: (048) 248-2401
- 9 São José**
Posto de Saúde Bela Vista III, Rua das
Orquídeas, s/nº, Barreiros
CEP: - São José, SC
Tel: (048) 246-1711 Fax: (048) 258-0221
- 10 Criciúma**
Rua Júlio Galdzinski, s/nº, Centro
CEP: 88811-000 - Criciúma, SC
Tel: (048) 437-0010 e 431-0445 Fax:
(048) 433-6611
- 11 Itajaí**
Rua Felipe Schmidt, esquina c/ Rua
Hercílio Luz, Centro
CEP: 88301-010 - Itajaí, SC
Tel: (047) 348-3313 ramal 248
- 12 Blumenau**
Rua Itajaí, 210
CEP: 89015-200 - Blumenau, SC
Tel/Fax: (047) 326-6753
- 13 Rio do Sul**
Rua Ana Néri, 42 - Bairro Santana
CEP: 89160-000 - Rio do Sul, SC
Tel: (047) 831-1321 Fax: (047) 831-1302
- 14 Chapecó**
Rua Benjamin Constant, 96-E - Centro
CEP: Chapecó, SC
Tel/Fax: (049) 723-2134
- 15 Joaçaba**
Avenida XV de Novembro, s/nº
CEP: 89600-000
Tel: (049) 522-3000 Ramal 232 Fax:
(049) 522-0871
- 16 Lages**
Praça Leoberto Leal, 20, Centro
CEP: 88501-310, Lages, SC
Tel: (049) 224-1000, ramal 210

PARANÁ

- 17 Curitiba**
Centro de Especialidades da Barão do
Rio Branco, 465, 2º andar, corredor B
CEP: 80010-180 - Curitiba, PR
Tel: (041) 322-2299, ramal 254/294 Fax:
(041) 232-5071
- 18 Cascavel**
Rua Antonina, 2027
CEP: 85808-750 - Cascavel, PR
Tel: (045) 225-4566 Fax: (045) 225-3415
- 19 Francisco Beltrão**
Rua Niterói, s/nº, esquina c/ Rua
Alagoas, Alvorada
CEP: 85601-080 - Francisco Beltrão,
PR
Tel: (046) 523-4244 ramal 220 ou 524-3300
- 20 Londrina**
Alameda Manoel Ribas, nº 01, Centro
CEP: 86010-730 - Londrina, PR
Tel: (043) 323-7010 Fax: (043) 322-6312
- 21 Maringá**
Av. Cidade Leiria, 416, zona 4
CEP: 87013-280 - Maringá, PR
Tel: (044) 224-1973 Fax: (044) 224-1965
- 22 Guarapuava**
Rua Getúlio Vargas, 1523, Centro
CEP: 85010-280 - Guarapuava, PR
Tel: (042) 723-1662 ramal 130 Fax:
(042) 723-8995
- 23 Pato Branco**
Rua Paraná, 340
CEP: 85501-100 - Pato Branco, PR
Tel/Fax: (0462) 25-1448
- 24 Paranavaí**
Centro Regional de Especialidades -
Rua Rio Grande do Sul, 2335
CEP: 87704-090, Paranavaí, PR
Tel/Fax: (044) 423-1823
- 25 Foz do Iguaçu**
Centro Regional de Especialidades - Av.
Paraná, 1525
CEP: 85852-000, Foz do Iguaçu, PR
Tel: (045) 522-1576
- 26 Cornélio Procópio**
Rua Jesuíno Marques Bonfim, 27
CEP: 86300-000, Cornélio Procópio, PR
Tel: (043) 524-2388
- 27 Ivaiporã**
Rua Ponta Grossa, 435
CEP: 86870-000, Ivaiporã, PR
Tel: (043) 472-1788 ramal 28
- 28 Paranaguá**
Centro Municipal de Especialidades,
Rua João Gualberto, s/nº
CEP: 83203-385, Paranaguá, PR
Tel: (041) 423-2391

SÃO PAULO

- 29 São Paulo - Centro de Orientação e Aconselhamento Henfil**
Rua Líbero Badaró, 144, Centro
CEP: 01008-000 - São Paulo, SP
Tel: (011) 239-2224 e 605-5338
- 30 São Paulo - Pinheiros**
Rua Ferreira de Araújo, 789, Pinheiros
CEP: 05428-002 - São Paulo, SP
Tel: (011) 813-7462
- 31 São Paulo - CRT**
Rua Antônio Carlos, 122, Cerqueira
César
CEP: 01309-010 - São Paulo, SP
Tel: (011) 289-7311 ramal 235

- 32 São Paulo - Lapa**
Rua Cerro Corá, 309, Lapa
CEP: 05061-050 - São Paulo, SP
Tel: (011) 3865.8210 Tel/Fax: (011) 864-7092
- 33 São Paulo - São Miguel Paulista**
Rua Engº. Manoel Osório, 19, São
Miguel Paulista
CEP: 08010-160 - São Paulo, SP
Tel: (011) 297-6052 Fax: (011) 6956-0908 ramal: 25/47 (ARS 06)
- 34 São Paulo - Pirituba**
Av. Paula Ferreira, 2079, Pirituba
CEP: 02915-000 - São Paulo, SP
Tel: (011) 878-1213
- 35 São Paulo - Santo Amaro**
Rua Promotor Gabriel Nettuzzi Perez,
159, Santo Amaro
CEP: 04743-020 - São Paulo, SP
Tel: (011) 246-9960 Fax: (011) 246-1475
- 36 Bauru**
Rua Quintino Bocaiúva, 5-45, Centro
CEP: 17015-100 - Bauru, SP
Tel: (014) 235-1393 Fax: (014) 235-1481
- 37 Campinas**
Rua Benjamin Constant, 1685, Centro
CEP: 13010-142 - Campinas, SP
Tel/Fax: (019) 236-3711
- 38 Jundiá**
Rua Conde Monsanto, 480, Bairro
Vianelo
CEP: 13207-060 - Jundiá, SP
Tel: (011) 7396-2402
- 39 Osasco**
Av. Getúlio Vargas, 889, Jd. Piratininga
CEP: 06233-020 - Osasco, SP
Tel.: (011) 7086-4763 Fax: (011) 7081-7232
- 40 Presidente Prudente**
Av. Coronel José Soares Marcondes,
2357, Jardim Paulistano,
CEP 19013-050 - Presidente Prudente,
SP
Tel/Fax: (018) 221-1044 ramal 1003
- 41 Ribeirão Preto**
UBDS Central - Av. Jerônimo
Gonçalves, 466, Portaria 2
CEP: 14010-040 - Ribeirão Preto, SP
Tel: (016) 610-5858
- 42 Santo André**
Rua da Silveira, 73, Vila Guiomar,
CEP: 09071-100 - Santo André, SP
Tel: (011) 412-7433
- 43 São Bernardo do Campo**
Clínica Municipal de Especialidades
Médicas - Av. Armando Ítalo Setti, 402
CEP: 09760-280 - São Bernardo do
Campo, SP
Tel: (011) 448-6535
- 44 Santos**
Praça Rui Barbosa, 23, 4º andar, Centro
CEP: 11013-130 - Santos, SP
Tel: (013) 219-6050
- 45 São José dos Campos**
Rua Antonio Moraes de Barros, 122
Centro
CEP: 12245-690 - São José dos
Campos, SP
Tel: (012) 340-8057
- 46 São Vicente - COAS Betinho**
Rua Frei Gaspar, 739, sala 202, Centro
CEP: 11310-061 - São Vicente, SP
Tel: (013) 469-8522 (Disk-AIDS)
Tel: (013) 468-0345

- 47 São José do Rio Preto**
Av. Alberto Andaló, s/nº, esquina c/ Rua
Pedro Amaral, embaixo do Viaduto Luís
Carlos de Abreu Sodré, Centro
CEP: 15015-000 - São José do Rio
Preto, SP
Tel: (017) 230-1326 Fax: (017) 234-3393
- 48 Sorocaba**
Rua da Penha, 770, Centro
CEP: 18010-320 - Sorocaba, SP
Tel: (015) 232-2200 Fax: (015) 224-2472
- 49 Guarujá**
Av. São João, s/nº, Vicente de Carvalho
CEP: 11436-250 - Guarujá, SP
Tel: (013) 352-2666 Fax: (013) 386-2855 (H.D. "William Rocha")
- 50 Assis**
Praça Dom Pedro II, 283, Centro
CEP: 19800-000 - Assis, SP
Tel: (018) 322-3212 ramal 40 Fax: (018) 322-8833
- 51 Suzano**
Rua Getúlio Moreira de Souza, s/nº,
Casa Branca
CEP: 08675-000
Tel: (011) 4748-4659
- 52 Ourinhos**
Rua dos Expedicionários, 560, Centro
CEP: 19900-000 - Ourinhos, SP
Tel: (014) 322-3544
- 53 Diadema**
Rua das Turmalinas, 186, Centro
CEP: 09920-500 - Diadema, SP
Tel/Fax: (011) 445-7954
- 54 Rio Claro**
Rua 05, 1241, Centro.
CEP: 13500-090, Rio Claro, SP
Tel/Fax: (019) 523-3232
- 55 Praia Grande**
Av. Presidente Kennedy, 2030, Jd.
Guilhermina
CEP: 11702-200, Praia Grande, SP
Tel/Fax: (013) 471-1212
- 56 Barueri**
Rua Benedito Guerra Zendron, 268,
Centro
CEP: 06401-190, Barueri, SP
Tel: (011) 7298-4022, ramal 231
- 57 Marília**
Avenida Santo Antonio, 1679,
Somenzari
CEP: 17.506-040, Marília, SP
Tel: (014) 433-8002 ramal 217

RIO DE JANEIRO

- 58 Rio de Janeiro - CTA**
Unidade Integrada de Saúde Rocha
Maia - Rua General Severiano, nº 91,
Botafogo
CEP: 21290-040 - Rio de Janeiro, RJ
Tel: (021) 295-2095 ramal 234 Fax:
(021) 543-1608
- 59 Rio de Janeiro - Unidade de Testagem e Aconselhamento**
Hospital-Escola São Francisco de Assis
- Av. Pres. Vargas, 2863, Praça Onze
CEP: 20210-030 - Rio de Janeiro, RJ
Tel: (021) 293-9443
- 60 Rio de Janeiro - CTA - Madureira**
Unidade Integrada de Saúde Herculano
Pinheiro - Av. Min. Edgar Romero, 276
B, Madureira
CEP: 21360-200 - Rio de Janeiro, RJ
Tel: (021) 390-1217

- 61 Campos dos Goytacazes**
Centro de Referência da Criança e do
Adolescente - Rua Gil de Goes, 157
CEP: 28035-250 - Campos dos
Goytacazes, RJ
Tel: (0247) 33-0993 ramal 231
- 62 Niterói**
Centro de Saúde Santa Rosa - Pça.
Vital Brasil, s/nº
CEP: 24230-340 - Niterói, RJ
Tel: (021) 710-9176
- 63 Nova Iguaçu**
PAM Marechal - Rua Dom Valmor, 234
sala 302
CEP: 26210-000 - Nova Iguaçu, RJ
Tel: (021) 767-9812
- 64 Volta Redonda**
Rua 566, nº 31, Nossa Senhora das
Graças
CEP: 27295-390 - Volta Redonda, RJ
Tel: (0243) 47-1666 Ramal 106
- 65 Macaé**
Rua Dr. Bueno, 148, Imbitiba,
CEP: 27913-190 - Macaé, RJ
Tel: (0247) 72-1850

MINAS GERAIS

- 66 Belo Horizonte**
PAM Sagrada Família - Rua Joaquim
Felício, 141, Bairro Sagrada Família
CEP: 31030-160 - Belo Horizonte, MG
Tel: (031) 277-5757
- 67 Belo Horizonte**
Hosp. Eduardo de Menezes - Rua Dr.
Cristiano Rezende, 2213, Bom Sucesso
CEP: 30622-020 - Belo Horizonte, MG
Tel: (031) 383-8000 ramal 60
Fax: (031) 383-8526
- 68 Betim**
Av. Brasil, 60, Jardim Casa Branca
CEP: 32550-770 - Betim, MG
Telefone: (031) 531-5533
- 69 Juiz de Fora**
Instituto de Clínicas - Rua Marechal
Deodoro, 496, 7º andar
CEP: 36013-001 - Juiz de Fora, MG
Tel: (032) 215-7764 e 229-7484
- 70 Passos**
Ambulatório Escola da Faculdade de
Enfermagem de Passos - Rua Sabará,
165, Centro
CEP: 37900-000 - Passos, MG
Tel/Fax: (035) 521-7333 ramal 49
- 71 Poços de Caldas**
Praça Dom Pedro II, nº 62, 1º andar,
Centro
CEP: 37701-035 - Poços de Caldas,
MG
Tel: (035) 722-3477
Dias da semana e horário de
atendimento: de 3ª e 5ª, das 8:00 às
18:00 horas
- 72 Teófilo Otoni**
Rua Dr. José Paulo de Carvalho, 69,
Centro, Teófilo Otoni - MG
CEP: 39800-000
Tel/Fax: (033) 521-2508

ESPÍRITO SANTO

- 73 Vitória**
Av. Marechal Campos, s/nº, Bairro
Maruipe,
CEP: 29040-050 - Vitória, ES
Tel: (027) 335-7199
- 74 São Mateus**
Av. Jones dos Santos Neves, 538,
Centro, anexo ao Prédio do INAMPS
CEP: 29930-000 - São Mateus, ES
Tel: (027) 763-1498

GOIÁS

75 Goiânia
Centro de Saúde Juarez Barbosa - Av. Tocantins, esquina com Rua 4, nº 777, sala 57.
CEP: 74640-030 - Goiânia, GO
Tel: (062) 225-8793

76 Rio Verde
Rua Goiânia, 1032, esquina com Nivaldo, Centro
CEP: 75901-020 - Rio Verde, GO
Tel: (062) 621-4930 / 621-3963

77 Anápolis
Av. São Francisco, 810, Bairro Jundiá
CEP: - Anápolis, GO
Tel: (062) 324-8612

DISTRITO FEDERAL

78 Brasília
Centro de Saúde nº 08/COAS EQS 514/15
CEP: 70.380-580 - Brasília - DF
Tel: (061) 245-2112

MATO GROSSO DO SUL

79 Campo Grande
Travessa Guia Lopes, 71, Bairro São Francisco, Prédio do Centro de Especialidades Médicas
CEP: 79002-334 - Campo Grande, MS
Tel: (067) 724-5358 DISK AIDS 1520
Fax: (067) 724-5859

80 Corumbá
Prédio do CS João de Brito Sobrinho - Rua Gabriel Vandoni de Barros, s/nº, Bairro Aeroporto,
CEP: 79330-140 - Corumbá, MS
Tel: (067) 231-1330 / 1441 Ramal 286
Fax: (067) 231-1226

81 Dourados
Rua Waniilton Finame, 160
CEP: 79826-070 - Dourados, MS
Tel: (067) 424-3419

82 Três Lagoas
Av. Clodoaldo Garcia, 280
CEP: 79600-010 - Três Lagoas, MS
Tel: (067)521-6000

MATO GROSSO

83 Cuiabá
Rua Campo Grande, 283, Centro
CEP: 78005-360 - Cuiabá, MT
Tel/Fax: (065) 322-5984

84 Cuiabá
Centro de Saúde Pública - Rua Thogo Pereira da Silva, s/nº, Bloco 3, Centro
CEP: 78020-500 - Cuiabá, MT
Tel: (065) 321-6857 Fax: (065) 624-3515

85 Rondonópolis
C S Jd. Guanabara - Rua Pedro Guimarães, s/nº, Bairro Santa Cruz
CEP: 78710-090 - Rondonópolis, MT
Tel: (065) 423-2012 ou 421-4761 Fax: (065) 421-2497

86 Várzea Grande
Centro de Especialidades - Rua 24 de Maio, s/nº, Centro
CEP: 78110-350 - Várzea Grande, MT
Tel: (065) 381-2235

87 Sinop
Posto de Saúde Central de Sinop, Av. das Figueiras, s/nº, Centro
CEP: 78550-000 - Sinop, MT
Tel: (065) 531-5562

BAHIA

88 Salvador
Rua Pedro Lessa, 123, Canela
CEP: 40110-050 - Salvador, BA
Tel: (071) 336-6134 e 336-6138 Fax: (071) 336-6136

89 Salvador
Complexo Cidade Mãe - Largo de Roma, s/nº,
CEP: 40410-100 - Salvador, BA
Tel: (071) 314-8942

SERGIPE

90 Aracaju
Policlínica do 2º Distrito Sanitário - Rua Bahia, s/nº, Bairro Siqueira Campos
CEP: 49075-000 - Aracaju, SE
Tel: (079) 241-2997 e 241-4820 ramal 334 Fax: (079) 224-1006

ALAGOAS

91 Maceió
PAM do Salgadinho (Bloco I) - Rua Mizael Domingues, 241, Centro
CEP: 57020-600 - Maceió, AL
Tel: (082) 223-6788 ramal 215 e 326.3075 Fax: (082) 326-4002

92 Maceió
Hospital Universitário - BR 104, Km 14, Tabuleiro dos Martins
CEP: 57072-900 - Maceió, AL
Tel: (082) 322-2344 Fax: (082) 326-2573

93 Arapiraca
Unidade Especializada - Praça Santa Cruz, s/nº, Alto do Cruzeiro
CEP: 57311-070 - Arapiraca, AL
Tel: (082) 522-2824 Fax: (082) 522-2350

PERNAMBUCO

94 Recife
Pátio de São Pedro, 25, Centro
CEP: 50020-220 - Recife, PE
Tel: (081) 224-2945 e 224-5859 Fax: (081) 339-3880 e 339-5491

95 Olinda
Avenida Justino Gonçalves, s/nº, Praça do Carmo
CEP: 53020-040 - Olinda, PE
Tel: (081) 429-3486

96 Caruaru
Rua Coronel Limeira, 189, Centro
CEP: 55.000-000 - Caruaru - PE
Tel: (081) 721-2807 Fax: (081) 721-2265

PARAÍBA

97 João Pessoa
Av. Camilo de Holanda, 1015, Torre
CEP: 58013-000 - João Pessoa, PB
Tel: (083) 241-2145

98 Campina Grande
Rua Basílio Araújo, 717, Catolé
CEP: , Campina Grande, PB
Tel: (083) 337-1877

RIO GRANDE DO NORTE

99 Natal
Centro de Atenção à Saúde da Mulher (CAM) - Rua Fonseca e Silva, 1129, Alecrim
CEP: 59030-270 - Natal, RN
Tel: (084) 211-1529 e 221-7107

CEARÁ

100 Fortaleza
Centro de Saúde Carlos Ribeiro - Rua Jacinto de Matos, 944, Jacarecanga
CEP: 60310-210 - Fortaleza, CE
Tel: (085) 283-4556 Fax: (085) 277-3528

101 Fortaleza
Av. Barão de Studart, 2405, Aldeota
CEP: 60120-002 - Fortaleza, CE
Tel: (085) 261-6237, 244-2120 e 261-3176 ramal 27 Fax: (061) 261-8951

102 Maracanaú
Rua Capitão Valdemar de Lima, s/nº, Boa Vista, Maracanaú, CE
CEP: - Maracanaú, CE
Tel: (085) 371-9404

PIAUI

103 Teresina
Rua Elizeu Martins, 1272, Ed, Pedro Nolasco, salas 201-A, 202-A, 203-A, 205-A e 207-A
CEP: 64000-120 - Teresina, PI
Tel/Fax: (086) 221-3594 e 221-1311

104 Parnaíba
Rua Passajarina, 247, Bairro Boa Esperança
CEP: 64215-530 - Parnaíba, PI
Tel/Fax: (086) 323-2008

MARANHÃO

105 São Luís
Rua Oswaldo Cruz, 893, Centro
CEP: 65051-630 - São Luís, MA
Tel: (098) 232-9788 Fax: (098) 243-5651

106 São Luís
Av. São Sebastião, s/nº, Bairro ANTL
CEP: 65051-630 - São Luís, MA
Tel/Fax: (098) 243-5651

107 Imperatriz
Centro de Saúde Três Poderes - Rua Bahia, 999, Centro
CEP: 65901-330 - Imperatriz, MA
Tel/Fax: (098) 722-3101

PARÁ

108 Belém
Travessa Padre Eutíquio, 555 B, Bairro Campina
CEP: 66015-000 - Belém, PA
Tel: (091) 241-7202 Fax: (091) 241-9738

109 Santarém
Av. Papoula, 141, Jardim Santarém, Santarém, PA
CEP: 68030-560
Tel: (091) 522-4736 Fax: (091) 523-2752

RORAIMA

110 Boa Vista
Av. Ville Roy, 215, Centro
CEP: 69301-001 - Boa Vista, RR
Tel: (095) 623-9393

TOCANTINS

111 Araguaína
Av. Adeuvaldo de Moraes, esquina c/ Rua Filadélfia, Setor Urbanístico
CEP: 77805-120, Araguaína, TO
Tel: (063) 813-2011 Fax: (063) 814-1100

PERGUNTE - AIDS

SE VOCÊ QUISER SABER QUALQUER COISA SOBRE AIDS OU OUTRA DST E NÃO SABE COM QUEM CONVERSAR, LIGUE PARA O PERGUNTE AIDS.

DISQUE SAÚDE
0800 61 1997
Pergunte
Aids

ESTE SERVIÇO É GRATUITO E VOCÊ PODE LIGAR DE QUALQUER LUGAR DO BRASIL.

Conheça a
Homepage do
CN DST/AIDS
<http://www.aids.gov>

Ministério
do
Exército

Ministério
da
Saúde

