

15. FOTOGRAFIAS DAS EDIFICAÇÕES E OCUPAÇÕES

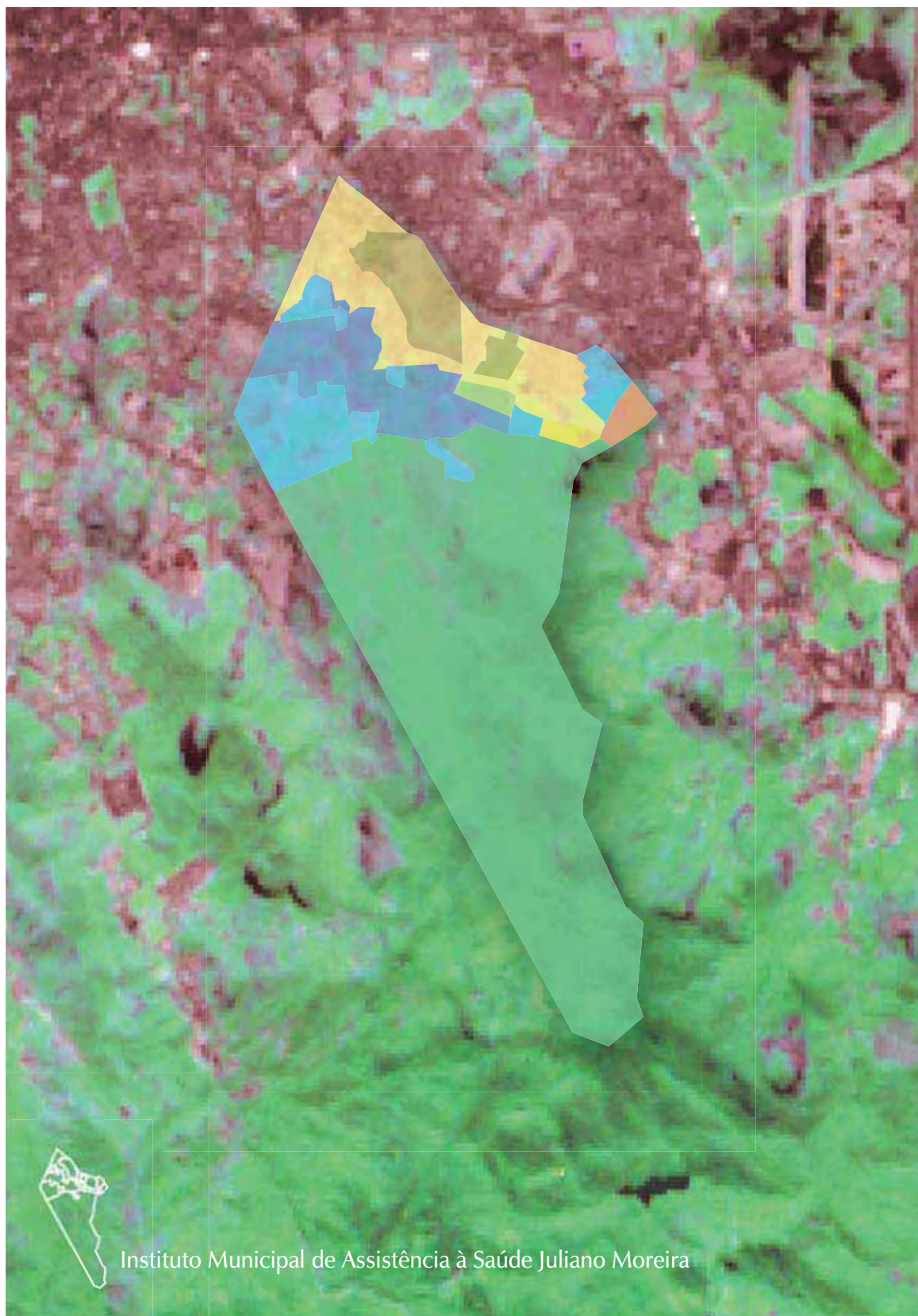

Edificações Funcionais

Setor 1 – FIOCRUZ

1 - Unidade médica com 66 pacientes
(antigo Pavilhão Agrícola).



2 - Casa/laboratório do Projeto de Plantas
Medicinais - Terapia ocupacional.



3 - Arboretum - Área de reflorestamento,
com plantio de mudas. Projeto de
preservação ambiental da Fundação
Instituto Estadual de Florestas (IEF).





4 - Horto (IEF) - Sede administrativa -
Projeto do arquiteto José Zanine Caldas.



5 - Horto (IEF) - Unidade de apoio -
Projeto do arquiteto José Zanine Caldas.



6 - Horto (IEF) - Unidade de apoio -
Projeto do arquiteto José Zanine Caldas.

7 - Horto (IEF) - Área para secagem.



8 - Antiga Pocilga.



9 - Antiga Estrebaria.





10 - Pavilhão Nossa Senhora dos Remédios (invasão).



11 - Antigo Pavilhão de Higiene (contíguo ao antigo cinema – Rua Caminho da Cachoeira).



12 - Sede administrativa do Instituto Municipal de Assistência à Saúde Juliano Moreira (IMASJM). Funciona no local o Museu Bispo do Rosário (Edifício Heitor Perez).

Setor 2 – Prefeitura-RJ

13 - Sede administrativa do Instituto Municipal de Assistência à Saúde Juliano Moreira (IMASJM). Funciona no local o Museu Bispo do Rosário (Edifício Heitor Perez).



14 - Sede da ONG Rio Voluntário (antigo necrotério) - Sob a responsabilidade da Secretaria Municipal de Desenvolvimento Social.



15 - Centro de Reabilitação Viana do Castelo.





16 - Centro de Reabilitação
Viana do Castelo.



17 - Pavilhão Egaz Muniz
(invasão, moradias adaptadas).



18 - Centro de Reabilitação e Integração
Social (CRIS) e Centro de Apoio
Psicossocial (CAPS) Arthur Bispo do Rosário
- Edifício Mário Pinotti.

19 - Hospital Municipal Álvaro Ramos - Setor de apoio.



20 - Hospital Municipal Álvaro Ramos - Unidade clínica.



21 - Núcleo Teixeira Brandão (NTB) - Entrada principal - Unidade feminina composta de grandes edificações conjugadas.





22 - NTB - Sede administrativa.



23 - NTB - Sede administrativa.



24 - NTB - 1ª Seção,
composta de enfermarias.

25 - NTB - Pátio interno da
1ª Seção de enfermarias.



26 - NTB - Ginásio.



27 - NTB - Pavilhão localizado
nos fundos da sede administrativa
(2ª e 3ª Seções de enfermarias).





28 - Pavilhão Aduino Botelho (abandonado).

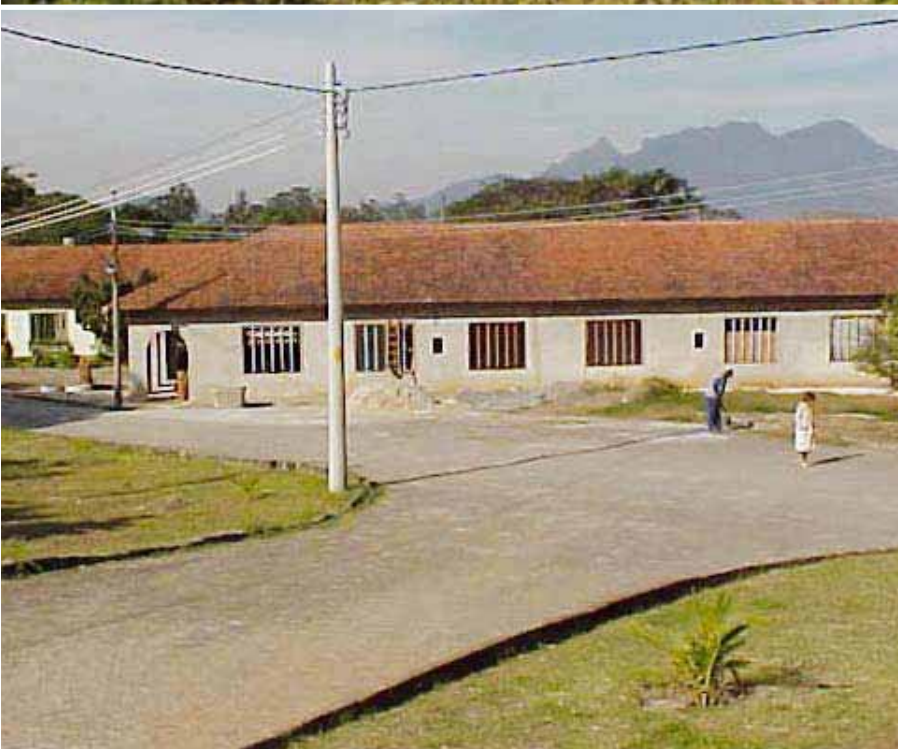

29 - Núcleo Franco da Rocha (NFR) - Unidade asilar feminina composta de 10 pavilhões e 5 prédios principais.



30 - NFR - Casa das Rosas (vista frontal).

31 - NFR - Pavilhões em ruínas.



32 - NFR - Administração.



33 - NFR - Pavilhão Pacatuba.





34 - NFR - Pavilhões.



35 - NFR - Galpão de trabalho (terapias).



36 - NFR - Galpão de Praxiterapia.

37 - Núcleo Ulisses Viana (NUV) - Unidade asilar masculina composta de 17 edificações principais (pavilhões, área administrativa e apoio).



38 - NUV - Pavilhão 1 – sede administrativa (fundos).



39 - NUV - Galpão 1.





40 - NUV - Pavilhão 2 - ruínas.



41 - NUV - Pavilhão 3.



42 - NUV - Pavilhão 4.

43 - NUV - Pavilhão 5.



44 - NUV - Pavilhão 6.



45 - NUV - Pavilhão 7.





46 - NUV - Pavilhão 8.



47 - NUV - Pavilhão 9.



48 - NUV - Pavilhão 10 - Ao fundo, horta com produção para consumo dos pacientes.

49 - NUV - Pavilhão 10 - Onde viveu
Arthur Bispo do Rosário.



50 - NUV - Pavilhão 11.



51 - Hospital Municipal Jurandyr
Manfredini - Entrada principal.





52 - Hospital Municipal Jurandyr
Manfredini - Pronto-socorro psiquiátrico.



53 - Pavilhão Ulisses Pernambucano (Faixa
Azul) - Invasão.



54 - Pavilhão Ulisses Pernambucano (Faixa
Azul) - Quadras.

55 - Pavilhão Ulisses Pernambucano
(Faixa Azul) - Invasão.



56 - Pavilhão Ulisses Pernambucano (Faixa
Azul) - Invasão.

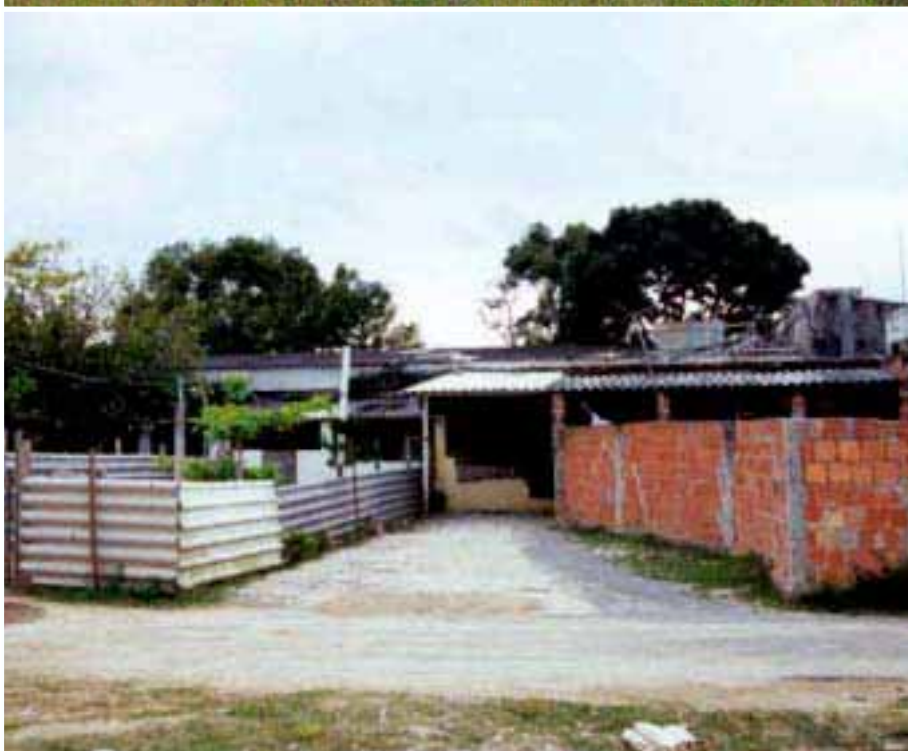

57 - Pavilhão Ulisses Pernambucano (Faixa
Azul) - Invasão.





58 - Pavilhão Ulisses Pernambucano (Faixa Azul) - Invasão.



59 - Escola Municipal Juliano Moreira (antiga Escola Adib Jabour) - Sob a responsabilidade da Secretaria Municipal de Educação.



60 - Lar Abrigado para pacientes (Antiga Casa do Diretor).

61 - Clube Atlético Colônia.



Núcleo Histórico Rodrigues Caldas (NRC) –
Caracterizado como área histórico-cultural,
foi tombado pelo InEPAC e Iphan.

62 - Pórtico principal.



63 - NRC - A igreja Nossa Senhora dos
Remédios é um projeto neo-clássico do
arquiteto da Casa Imperial, Theodoro
Marx, e foi inaugurada em 1892. A torre
foi construída em madeira e é rodeada
com um terraço de balaustrada de cantaria
e tijolo. A data da última obra de
conservação foi em 1972.





64 - NRC - Pavilhão Carolina Medrado (antiga sede da fazenda do Engenho Novo) - Desativado. Tem uma área construída de 900 m² e um prédio anexo que hoje se encontra ocupado por servidores. A varanda de estrutura metálica, incorporada a uma das fachadas laterais, está em precaríssimas condições de conservação. Nesse prédio funcionava o centro médico-administrativo, por sua localização central em relação aos pavilhões.



65 - NRC - Lavanderia, localizada em uma das extremidades do Pavilhão Carolina Medrado.



66 - NRC - Área contígua ao Pavilhão Carolina Medrado. Funciona como lar abrigado.

Neste largo, com jardim e árvores frutíferas, está instalada a fonte com bebedouro e a pequena capela, edificações da época anterior ao Engenho Novo, quando ainda era o Engenho Nossa Senhora dos Remédios



67 - NRC - Bebedouro.



68 - NRC - Antiga Capela (atual cantina).



69 - NRC - Antigo Refeitório (em ruínas).



70 - NRC - Coreto da Praça.



71 - NRC - Pavilhão 1 (desativado). Futura sede do Museu Bispo do Rosário.



72 - NRC - Pavilhão 1 (desativado). Futura sede do Museu Bispo do Rosário.

73 - NRC - Setor de manutenção (antiga casa de farinha, silo e depósito, da época da fazenda do Engenho Novo).



74 - NRC - Aqueduto. Está situado no núcleo original da fazenda, em frente à Igreja e à antiga Casa da Fazenda. Foi construído na metade do séc. XVIII, servindo de condutor das águas das nascentes, para o funcionamento do moinho de fubá e para abastecer os engenhos de cana da região. É composto de oito arcos de plena volta sob pilares. Um dos arcos já não existe mais.



75 - NRC - Pavilhão 2 - Abrigo de pacientes.





76 - NRC - Pavilhão 3 - Administração.



77 - NRC - Pavilhão 5 - Pavilhão asilar.



78 - NRC - Pavilhão 6 - Atual refeitório.

79 - NRC - Pavilhão 7.



80 - NRC - Chafariz.



81 - NRC - Pavilhão 11 - Pavilhão asilar.





82 - NRC - Setor de transporte.



Setor 2A – Prefeitura-RJ

83 - Hospital Raphael de Paula Souza (HRPS).



84 - HRPS - Associação dos hipertensos e diabéticos.

Setor 5 – Funasa

85 - Fundação Nacional de Saúde - Centro de Referência Professor Hélio Fraga (CRPHF). Unidade médica composta por sete edificações principais.



86 - CRPHF - Prédio de apoio.



87 - CRPHF - Prédio Setor Administrativo.





88 - CRPHF - Laboratório.

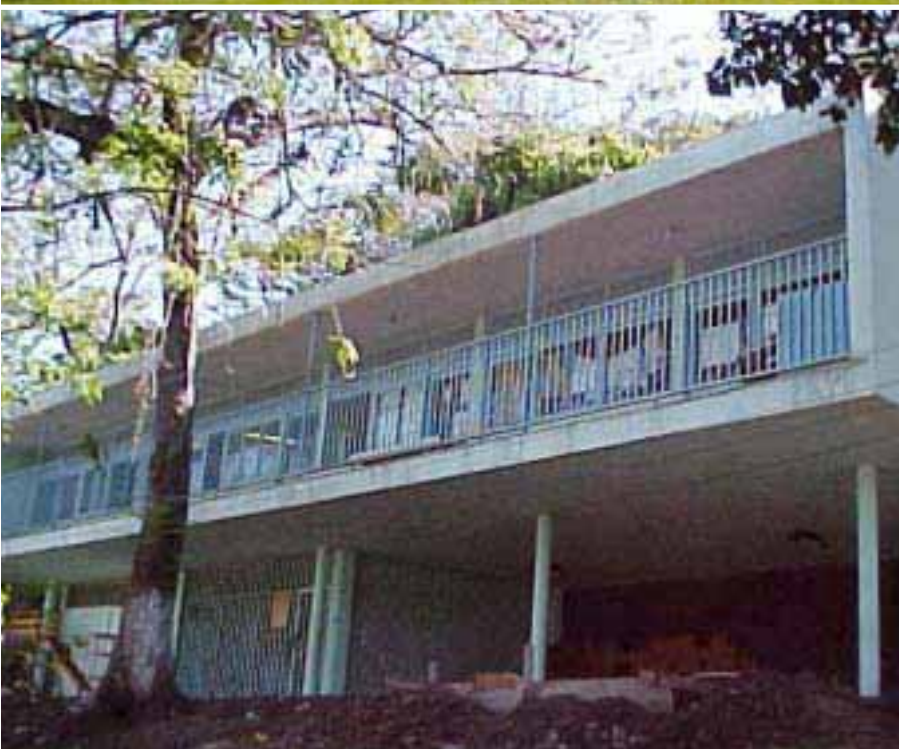

89 - CRPHF - Creche.



Edificações funcionais residenciais

Setor 2 – Prefeitura-RJ

90 - Ladeira Bela Vista - Antiga Casa do Administrador.

91 - Rua Sampaio Correia.



92 - Rua Adauto Botelho.



93 - Avenida Franco da Rocha.





94 - Avenida Franco da Rocha.

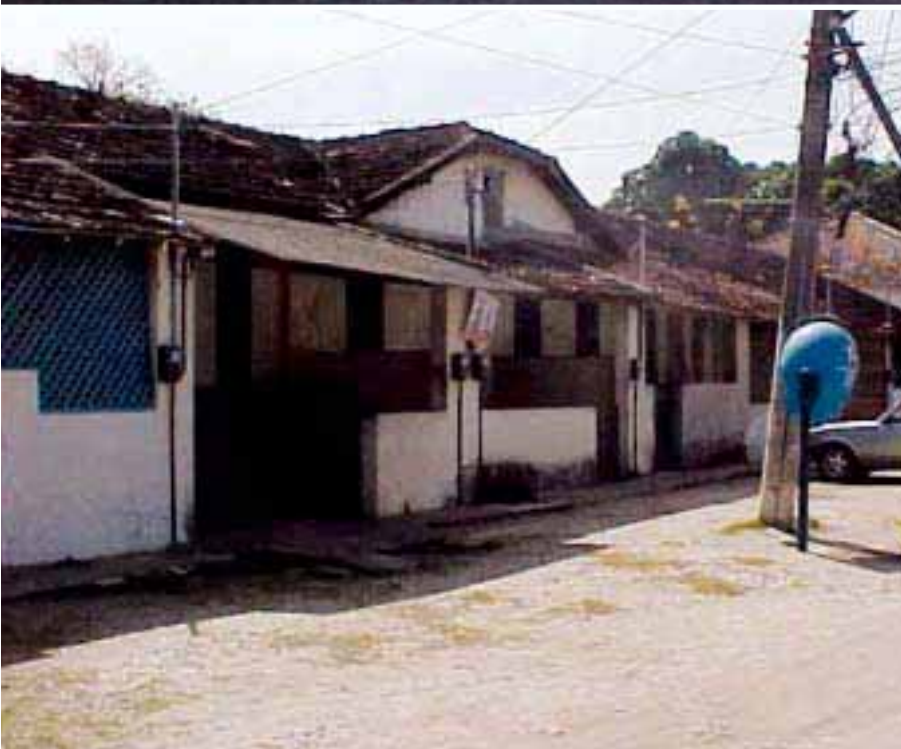

95 - Estrada Rodrigues Caldas.

Setor 2A – Prefeitura-RJ



96 - Hospital Raphael de Paula Souza - Residências.

Invasões residenciais

Setor 1 – Fiocruz

97 - Rua Caminho da Cachoeira.



98 - Rua Caminho da Cachoeira.



Setor 2 – Prefeitura-RJ

99 - Rua Sampaio Correia.





100 - Rua da Creche.



101 - Rua Aduato Botelho.



102 - Rua do Caule.

Setor 3 – Prefeitura-RJ

103 - Rua Nossa Senhora de Fátima.



Invasões Residenciais Extramuros

Setor 3 – Prefeitura-RJ

104 - Comunidade Parque Dois Irmãos.



Invasões Comerciais

Setor 2 – Prefeitura-RJ

105 - Rua Aduino Botelho.





106 - Rua Sampaio Correia.



107 - Apiário.

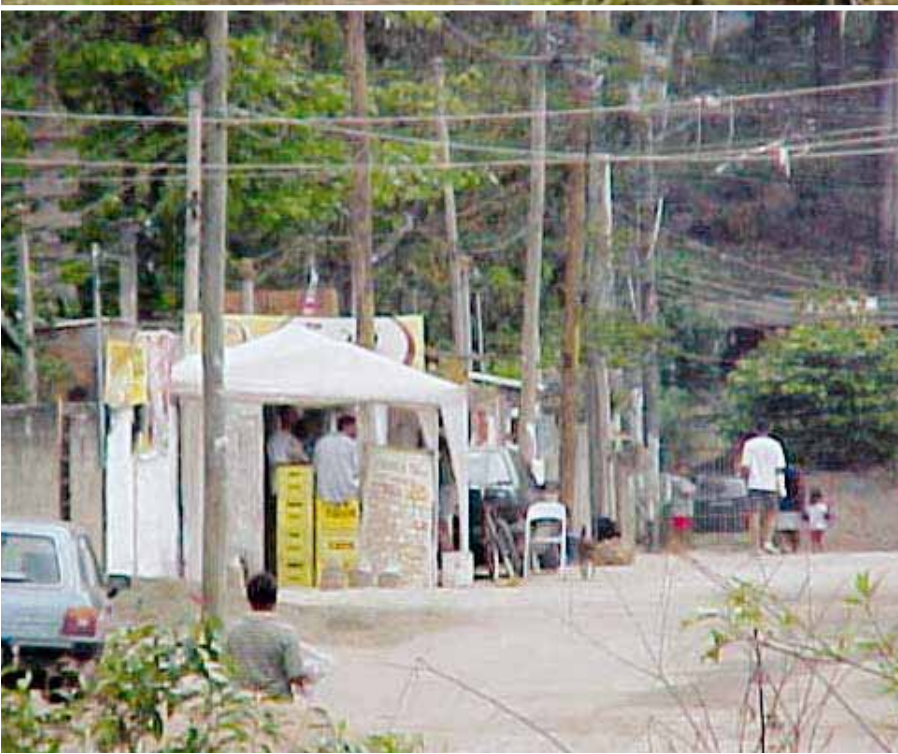

Setor 3 – Prefeitura-RJ

108 - Rua Nossa Senhora de Fátima.

16. REPRESENTANTES INSTITUCIONAIS

Grupo de Trabalho (Portaria SE/MS nº 878, de 18/11/1999)

Representante	Órgão
Ministério da Saúde	
Márcia Helena Gonçalves Rollemberg	Subsecretaria de Assuntos Administrativos/Secretaria Executiva/MS
Francisco Eduardo Sales Pereira	Coordenação-Geral das Unidades Hospitalares Próprias/Secretaria de Assistência à Saúde
Luzia Lamosa Arantes	Coordenação-Geral das Unidades Hospitalares Próprias/Secretaria de Assistência à Saúde
Geisa Martins Pereira	Coesultoria Jurídica/Núcleo Estadual do MS no Rio de Janeiro
Carlos Moreira	Fundação Oswaldo Cruz
Mírian Rose Rebello Gurjão	Fundação Oswaldo Cruz
Ministério do Planejamento, Orçamento e Gestão	
Roberto Elfiner Fontenele Bizeril	Secretaria do Patrimônio da União
Ministério da Fazenda	
Verônica Maria Gonçalves de Souza	Secretaria de Controle Interno no MS
Prefeitura Municipal do Rio de Janeiro	
Anna Butter Nunes	Secretaria Municipal de Saúde
Antônio Augusto Veríssimo	Secretaria Municipal de Habitação
José Paulo Junqueira Lopes	Secretaria Municipal de Fazenda
Luiz Esarico Ferreira Filho	Secretaria Municipal de Cultura
Luiz Sérgio de Castro	Guarda Municipal
Marcela Costa Soares	Secretaria Municipal de Educação
Maria Lucía Navaro Maranhão	Secretaria Municipal de Obras e Serviços Públicos
Nádia Assunção Fernandes Neves	Controladoria Geral do Município
Salvador Corrêa de Sá e Benevides	Secretaria Municipal de Meio Ambiente
Sônia Ventura e Silva Juwer	Secretaria Municipal de Desenvolvimento Social
Viviane Velasco Fichtner Pereira	Procuradoria Geral do Município

Participantes

Representante	Órgão
Aécio Gasparoto Moreira	Secretaria de Controle Interno no Ministério da Saúde/MF
Ana Tereza da Silva Pereira Camargo	Coordenação-Geral das Unidades Hospitalares Próprias/Secretaria de Assistência à Saúde/MS
Antonio Carlos Fernandes de Almeida	Núcleo Estadual do MS no Rio de Janeiro/MS
Antonio Carlos Siani	Far-Manguinhos/Fiocruz
Antonio Inácio dos Santos	Secretaria do Patrimônio da União/MP
Benedito Nicotero Filho	Assessoria Especial do Ministro da Saúde
Benjamin Gilbert	Far-Manguinhos/Fiocruz
Bertoluccio Gomes	Secretaria do Patrimônio da União
Bruno Aragão da Silva	Work Engenharia e Serviços
Bruno Aragão da Silva Junior	Work Engenharia e Serviços
Carlos Alberto Rocha	Secretaria Municipal de Desenvolvimento Social/RJ
Carlos Alberto T. Ribeiro	Far-Manguinhos/Fiocruz
Carlos Rubens Cardoso	Hospital Raphael de Paula Souza/RJ
Carlos Viriato	Secretaria do Patrimônio da União/MP
Cléo Pais de Barros	Secretaria Municipal de Saúde/RJ
Clovis de A. Castro	Centro de Referência Professor Hélio Fraga/Tunasa
Comandante Coronel Knoller	Batalhão de Polícia Militar de Proteção ao Meio Ambiente/RJ
Elo do Couto e Silva	Gerência do Patrimônio da União no Rio de Janeiro
Elizabeth Michiles	Secretaria Estadual de Saúde/RJ
Eloan dos Santos Pinheiro	Far-Manguinhos/Fiocruz
Eunice Valadares de Carvalho	Hospital Municipal Jurandyr Manfredini/RJ
Fábio de Oliveira Pereira	Núcleo Estadual do MS no Rio de Janeiro/MS
Fábio Oliveira Bitencourt Filho	Secretaria Municipal de Saúde/RJ
Fernando Pires Alves	Fundação Oswaldo Cruz
Francisco Estevam Barbosa	Centro de Referência Professor Hélio Fraga/Tunasa
Glauco K. Villas Bôas	Far-Manguinhos/Fiocruz
Hugo Marques Fagundes	Gerência de Saúde Mental/Secretaria Municipal de Saúde/RJ

Ione de Albuquerque Leal	Núcleo Estadual do Ministério da Saúde no Rio de Janeiro
Jorge dos Reis	Núcleo Estadual do Ministério da Saúde no Rio de Janeiro
José Augusto Coelho Duque Estrada	Núcleo Estadual do Ministério da Saúde no Rio de Janeiro
Luciane Chame Brandão	Subprefeitura de Jacarepaguá
Lúcio Soley Lomonaco	Assessoria Especial de Controle Interno/MS
Luís Cláudio Pereira Leivas	Procuradoria Regional da República no Estado do Rio de Janeiro
Luisa Pessoa	Reforsus/NERJ
Major Alexandre Fontenelle	Batalhão de Operações Especiais da Polícia Militar do Rio de Janeiro/Secretaria Estadual de Segurança Pública
Major Fernando P. Martins	Batalhão de Operações Especiais da Polícia Militar do Rio de Janeiro/Secretaria Estadual de Segurança Pública
Márcia Mochel Dias	Coordenação de Saúde da AP4.0/SMS/RJ
Marco Aurélio Martins	Instituto Oswaldo Cruz/Fiocruz
Marcos José Mandelli	Fundação Oswaldo Cruz
Maria Carneiro Garcia	Coordenação de Saúde da AP4.0/SMS/RJ
Maria Rosa Esteves de Souza	Gerência Regional do Patrimônio da União/MP
Marli Pecanha	Subprefeitura de Jacarepaguá/RJ
Miguel Aiub Hijar	Centro de Referência Professor Hélio Fraga/Funasa
Mirtes Vieira Aurélio	Secretaria do Patrimônio da União/MP
Nisia Trindade Lima	Fundação Oswaldo Cruz
Otávio Azevedo Mercadante	Gabinete do Ministro da Saúde
Paulo Afonso C. A. Jacobson	Secretaria do Patrimônio da União/MP
Paulo Ernani Gadelha Vieira	Vice-Presidência de Desenvolvimento Institucional, Informação e Comunicação/Fiocruz
Paulo Pinheiro	Far-Manguinhos/Fiocruz
Paulo Roberto da Silva Fagundes	Instituto Municipal de Assistência à Saúde Juliano Moreira/SMS/RJ
Pedro Araque	Secretaria do Patrimônio da União/MP
Pedro Teixeira Soares	Secretaria Municipal de Urbanismo/RJ
Reinaldo da Silva Machado	Fundação Oswaldo Cruz
Reinaldo da Silva Machado	Far-Manguinhos/Fiocruz
Renata Pires Alves	Fundação Oswaldo Cruz
Renato Sérgio Balão Cordeiro	Vice-Presidência da Fundação Oswaldo Cruz
Ricardo Kohnert Linhares	Secretaria Municipal de Fazenda/Superintendência de Patrimônio/RJ
Roberto de Cerqueira Souza	Guarda Municipal/RJ
Rubens Almeida Recio	Fundação Instituto Estadual de Florestas/RJ
Sérgio de Vasconcelos	Divisão de Pesquisa e Tecnologia Florestal/Diretoria de Desenvolvimento e Controle Florestal/RJ
Silvana Pesce Fonteles Cabral	Secretaria de Controle Interno no Ministério da Saúde/MF
Tenente Coronel José de Oliveira Penteado	Batalhão de Operações Especiais da Polícia Militar do Rio de Janeiro/Secretaria Estadual de Segurança Pública
Tenente Coronel Venâncio Moura	Batalhão de Operações Especiais da Polícia Militar do Rio de Janeiro/Secretaria Estadual de Segurança Pública
Valber da Silva Frutuoso	Escola Politécnica/Fiocruz
Valdir Agapito Teixeira	Secretaria de Controle Interno no Ministério da Saúde/MF
Walter Teixeira Filho	Reforsus/NERJ
Wlamir Monteiro Alves	Work Engenharia e Serviços
Yvon Toledo Rodrigues	Casa do Autista/Academia Nacional de Medicina
Zuleica Maria Moreira	Fundação Instituto Estadual de Florestas/RJ

Comissão de Inventário (Portaria SE/MS nº 879, de 18/11/1999)

Representante	Órgão
Ministério da Saúde	
Márcia Helena Gonçalves Rollemberg	Subsecretaria de Assuntos Administrativos/Secretaria-Executiva
Cícero Eutrópio Magalhães	Núcleo Estadual do MS no Rio de Janeiro
Prefeitura Municipal do Rio de Janeiro	
Hávia Barreiros de Alcântara	Instituto Municipal de Assistência à Saúde Juliano Moreira
Ricardo Araújo da Cunha	Procuradoria Geral do Município

Subcomissões de Inventário

Subcomissão de inventário físico de acervo de documentos (Portaria SAA/MS nº 49, de 24/12/1999)

Representante	Órgão
Alice Ferry de Moraes	Centro de Informação Científica e Tecnológica/FIOCRUZ
Anunciata Sawada	Casa de Oswaldo Cruz/FIOCRUZ
Daniela Costa Bosi	Coordenação de Arquivo e Gestão de Documentos/MS
Denise Rebouças Barbosa	Instituto Municipal de Assistência à Saúde Juliano Moreira/SMS/RJ
Francisco das Chagas Nonato Cardeal	Coordenação de Arquivo e Gestão de Documentos/MS
João Atanásio dos Reis	Centro de Informação Científica e Tecnológica/FIOCRUZ
Laurinda Rosa Maciel	Casa de Oswaldo Cruz/FIOCRUZ
Paulo Roberto Elian dos Santos	Casa de Oswaldo Cruz/FIOCRUZ
Selma Braga Duboc	Coordenação de Arquivo e Gestão de Documentos/MS
Valdir Barreto	Instituto Municipal de Assistência à Saúde Juliano Moreira/SMS/RJ

Colaboradores

Representante	Órgão
Agnes Cristina Wiedemann Lang	Trabalho voluntário no Museu Bispo do Rosário/IMASJM
Antonio Torres	Núcleo Estadual do Ministério da Saúde em Alagoas
Elisa Ennes	Trabalho voluntário no Museu Bispo do Rosário/IMASJM
Eusamar Leite de Oliveira	Núcleo Estadual do Ministério da Saúde no Piauí
Inês Aparecida da Silva	Instituto Municipal de Assistência à Saúde Juliano Moreira/SMS/RJ
Iris Klein Romanello	Instituto Municipal de Assistência à Saúde Juliano Moreira/SMS/RJ
Jaqueline Jansen P. Moraes	Núcleo Estadual do Ministério da Saúde no Maranhão
Kirolf de Oliveira Miranda	Núcleo Estadual do Ministério da Saúde no Ceará
Maria Helena Santos da Cunha	Instituto Municipal de Assistência à Saúde Juliano Moreira/SMS/RJ
Maria Regina Mello Klein	Instituto Municipal de Assistência à Saúde Juliano Moreira/SMS/RJ
Marinalva Rabello de Sousa	Núcleo Estadual do Ministério da Saúde no Maranhão
Miriam do Rosário Curado	Núcleo Estadual do Ministério da Saúde em Goiás
Neuza de Assis da Cruz	Instituto Municipal de Assistência à Saúde Juliano Moreira/SMS/RJ
Regina Elisia de Miranda Lago Bitume	Universidade do Rio de Janeiro
Regina Garcia	Trabalho voluntário no Museu Bispo do Rosário/IMASJM
Rosemarie Gama	Instituto Municipal de Assistência à Saúde Juliano Moreira/SMS/RJ
Vera Lúcia Martins Cerqueira de Souza	Trabalho voluntário no Museu Bispo do Rosário/IMASJM

Subcomissão de inventário dos bens imóveis (Portaria SAA/MS nº 50, de 24/12/1999)

Representante	Órgão
Amaro Pereira Barreto	Coordenação-Geral das Unidades Hospitalares Próprias/MS
Antônio Carlos da Silva Figueiredo	Coordenação-Geral das Unidades Hospitalares Próprias/MS
Ricardo da Silva Fernandes	Secretaria Municipal de Saúde do Rio de Janeiro

Subcomissão de inventário físico e contábil dos materiais permanentes (Portaria SAA/MS nº 51, de 24/12/1999)

Representante	Órgão
Amaro Pereira Barreto	Coordenação-Geral das Unidades Hospitalares Próprias/MS
Anna Cristina Cardoso Fontes dos Santos	Secretaria Municipal de Saúde do Rio de Janeiro
José Antônio de Moura	Coordenação-Geral de Serviços Gerais/MS
Marcos Antonio Marques de Santana	Coordenação-Geral das Unidades Hospitalares Próprias/MS

Subcomissão das pendências contábeis (Portaria SAA nº 52, de 24/12/99)

Representante	Órgão
Ana Maria da Conceição Santos	Núcleo Estadual do Ministério da Saúde no Rio de Janeiro
Regina Maria Conceição Teixeira	Coordenação-Geral das Unidades Hospitalares Próprias/MS

AGRADECIMENTOS

Amaro Pereira Barreto, falecido em 24/4/2000, durante a realização do presente trabalho

Arthur Bispo do Rosário (*in memoriam*)

Ana Tereza da Silva Pereira Camargo – Coordenadora-Geral das Unidades Hospitalares Próprias/Secretaria de Assistência à Saúde/Ministério da Saúde (1998-2000)

Fábio Oliveira Bitencourt Filho – Assessoria da Secretaria Municipal de Saúde

José Onildo de Menezes Cruz – Diretor da Colônia Juliano Moreira (1995-1996)

Paulo Fagundes – Diretor do Instituto Municipal de Assistência à Saúde Juliano Moreira

Mírian Rose Rebello Gurjão – Fundação Oswaldo Cruz

Renato Sérgio Balão Cordeiro – Vice-Presidente da Fundação Oswaldo Cruz (1997-2000)

Valdir Agapito Teixeira – Secretário de Controle Interno no Ministério da Saúde/Ministério da Fazenda (1997-2000)

17. RELAÇÃO DAS ILUSTRAÇÕES – OBRAS DE ARTHUR BISPO DO ROSÁRIO

GOMES, Jorge. **Eu preciso destas palavras. Escrita.** Arthur Bispo do Rosário. Rio de Janeiro, [19--], 36 p. il.

1 - *Manto da Apresentação*

Sem data

Tecido, linha de lã, dolmãs e cordas de cortina

219 x 130 cm

Acervo Museu Nise da Silveira - Rio de Janeiro - RJ

2 - *Sembrantes - Luctas 1938 1982*

Sem data

Tecido e metal, altura do pescoço à barra: 72 cm., larg. no meio 60 cm., larg. da manga: 18,5 cm

Acervo Museu Nise da Silveira - Rio de Janeiro - RJ

AGUILAR, Nelson (Org.). **Imagens do Inconsciente = Images of the Unconscious.** São Paulo : Associação Brasil 500 Anos Artes Visuais, 2000. 256 p. il.

3 - *Miss Amazônia*

Sem data

Tecido, madeira, linha de tecido e metal

Rosácea de tecido

Faixa 61 x 12 cm Cetro 70 cm Rosácea 26 cm

Miss Brasil

Sem data

Tecido bordado, fio plástico, barbante e tubo de alumínio

Cetro de madeira, metal e linha de tecido

Faixa 61 x 12 cm Cetro 68 cm

Miss França

Sem data

Faixa de tecido, bordado e tubo de alumínio

Cetro de madeira, linha de tecido e metal

Faixa 72 cm Cetro 70 cm

Museu Nise da Silveira - Colônia Juliano Moreira - Rio de Janeiro - RJ

4 - *Partida de xadrez com Rosângela*

1983

Objeto/vitrine – costura, bordado e montagem com madeira, papelão, linha de tecido, arame, fio elétrico e plástico

Vitrine 173 x 51 x 11 cm Tabuleiro 63 x 47 cm

Museu Nise da Silveira - Colônia Juliano Moreira - Rio de Janeiro - RJ

5 - *Eu preciso destas palavras. Escrita.* – Frente

Sem data

Bordado e costura em tecido e madeira

122 x 186 cm haste 209 cm

Museu Nise da Silveira - Colônia Juliano Moreira - Rio de Janeiro - RJ

6 - *Paralelepípedo*

Sem data

Madeira, latão e granito

23 x 31,5 x 47 cm

Museu Nise da Silveira - Colônia Juliano Moreira - Rio de Janeiro - RJ

7 - *Botas*

Sem data

Montagem em forma de vitrine com seis botas de borracha sobre suporte de madeira e papelão

106 x 60 x 20 cm

Museu Nise da Silveira - Colônia Juliano Moreira - Rio de Janeiro-RJ

8 - *Sem título*

Sem data

Madeira, plástico e objeto recoberto com fio azul

82 x 158 x 33 cm

Museu Nise da Silveira - Colônia Juliano Moreira - Rio de Janeiro-RJ

9 - *Talheres*

Sem data

49 colheres de sopa, dez colheres de chá, quatro de café e cinco de sobremesa, dez garfos, seis facas em metais variados e duas caixas de papelão, plásticos, pregos, fita de tecido e fórmica

197 x 70 cm

Museu Nise da Silveira - Colônia Juliano Moreira - Rio de Janeiro - RJ

10 - *Piston*

Sem data

Montagem com pistão, talheres e objetos de ferro, sobre suporte de madeira e papelão

110 x 54 cm

Museu Nise da Silveira - Colônia Juliano Moreira - Rio de Janeiro - RJ

11 - *Onze cetros*

Sem data

Orfas, madeira, tecido e plástico

118 x 24 x 74,5 cm

Museu Nise da Silveira - Colônia Juliano Moreira - Rio de Janeiro - RJ

12 - *Bolsa de gelo*

Sem data

Montagem com bolsa de gelo e objetos de madeira, ferro e plástico sobre suporte de madeira, ferro e papelão

180 x 65 cm

Museu Nise da Silveira - Colônia Juliano Moreira - Rio de Janeiro - RJ

13 - *Oito cetros*

Sem data

Orfas, madeira, tecido e plástico

113 x 76 x 21,5 cm

Museu Nise da Silveira - Colônia Juliano Moreira - Rio de Janeiro - RJ

14 - *Cama de Romeu e Julieta*

Sem data

Construção/montagem escultórica – Madeira, tecido e colchão de capim

Cama 192 x 78 x 78 cm – Suporte do cortinado 210 x 56 cm

Museu Nise da Silveira - Colônia Juliano Moreira - Rio de Janeiro - RJ



EDITORA MS

Coordenação-Geral de Documentação e Informação/SAA/SE

MINISTÉRIO DA SAÚDE

(Reimpressão e acabamento)

SIA, Trecho 4, lotes 540/610 – CEP: 71200-040

Telefone: (61) 233-2020 Fax: (61) 233-9558

E-mail: editora.ms@saude.gov.br

Home page: <http://www.saude.gov.br/editora>

Brasília – DF, agosto de 2003

OS 0961/2003