

INSTITUTO NACIONAL DE CÂNCER

II JORNADA DE TÉCNICOS DE ENFERMAGEM DO INCA

**Práticas do Técnico de Enfermagem no
Atendimento ao Paciente Oncológico –
Tratamento Cirúrgico - Ginecologia**

Téc. de Enfermagem – Juliana Felix Alves

julibyte@gmail.com

Hospital do Câncer II



- Unidade hospitalar do INCA responsável pelo atendimento a pacientes matriculados nos setores de Ginecologia, Oncologia Clínica e Tecido Ósseo e Conectivo.
- Centro de referência na área de Ginecologia Oncológica, recebendo pacientes para tratamento ambulatorial, internações e cirurgias.
- Nível terciário de atendimento – Requer do paciente a ser admitido, encaminhamento acompanhado de confirmação diagnóstica.
- Técnico de Enfermagem atua em todos os Setores Especializados e Unidades de Diagnóstico.

Principais Neoplasias Ginecológicas



- Vulva
- Vagina
- **Colo de Útero (↑ Prevalência)**
- Endométrio – Corpo do Útero
- Ovários

Câncer de Colo do Útero



Epidemiologia

- 3ª Neoplasia maligna mais comum entre mulheres
- Tem alto poder de prevenção e cura, quando diagnosticado precocemente
- Pico de incidência entre 40 e 60 anos

Fatores de Risco

- HPV- presente em mais de 90% dos casos
- Início precoce da atividade sexual
- Multiplicidade de parceiros sexuais
- Multiparidade
- Tabagismo

Perfil das Pacientes



- De jovens a idosas
- Baixas condições sócio-econômicas
- Vários municípios do Rio de Janeiro e outros estados
- Fragilizada , Auto-estima baixa (Imagem corporal alterada)
- Atendimentos anteriores sem definição
- Em casos avançados, apresenta emagrecimento acentuado, corrimento de odor fétido, hemorragia transvaginal e fortes dores pélvicas.

Ambulatório – Porta de Entrada

Atribuições do Técnico

- Receber a paciente e conferir a sua identificação
- Organizar o atendimento (Ordenar o fluxo do paciente no setor e no consultório)
- Auxiliar a equipe médica na realização de exames (Papanicolau, Paaf, biópsias, paracenteses, Cirurgia de Alta Frequência - CAF)
- Organizar as salas para atendimento
- Zelar pela privacidade da paciente
- Orientar a paciente quanto a marcação dos tratamentos propostos (cirurgia, quimioterapia, radioterapia) exames e consultas subsequentes
- Acompanhar a paciente em caso de internação imediata.

Procedimentos Ambulatoriais

Exame de Papanicolau

- Coleta de material citológico do colo do Útero.

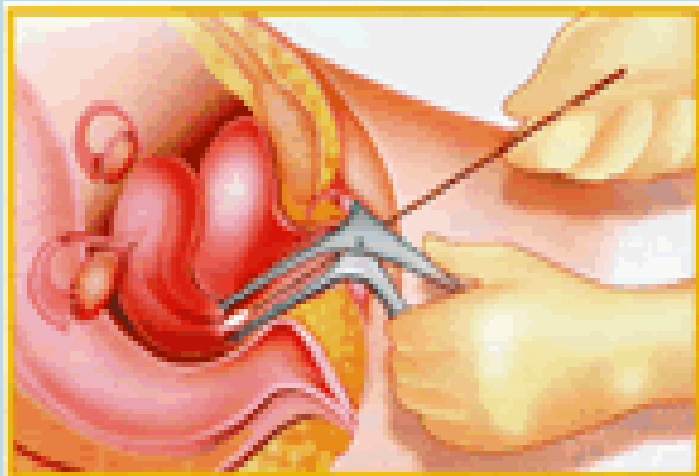

Cirurgia de Alta Frequência - CAF

- Retirada de um fragmento do colo de útero em forma de cone com aparelho de alta frequência e alça diatérmica - Lesões pré-invasivas Neoplasias Intra-epiteliais Cervicais (NIC).

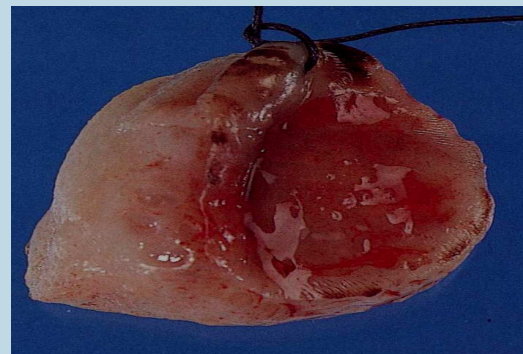
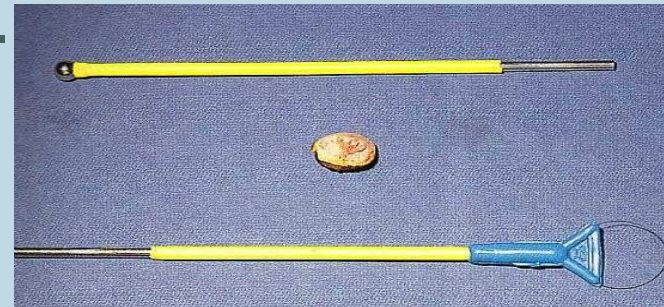

Fragmento de colo Uterino
Cone

Unidade de Internação

Cuidados pré-operatórios - Internação

- Execução do protocolo institucional para cirurgias ginecológicas
- Orientação para jejum
- Administração dos medicamentos prescritos
- Preparo Intestinal
- Aparo dos pêlos
- Encaminhar ao centro cirúrgico

Cuidados Pré-operatórios – Centro Cirúrgico

- Conferência de dados e avaliação da paciente na recepção – conferir mapa cirúrgico, pulseira de identificação (nome completo e matrícula) - banho, uso de próteses, adornos, preparo
- Organização do ambiente quanto à limpeza da sala, dos materiais e esterilização dos instrumentos médico-cirúrgicos de acordo com a cirurgia.
- Registros pertinentes aos atendimentos prestados

Cuidados Trans-operatórios – Centro Cirúrgico

- **Instrumentador** – Auxiliar a equipe cirúrgica
- **Circulante** – Auxiliar toda a equipe da sala, colocar a paciente na posição, abrir os materiais na técnica, realizar registro e identificação das peças cirúrgicas, arrumação da sala até a saída do paciente, tirar o material dando destino ao expurgo.

Cirurgias Onco - Ginecológicas

- Ooforectomia – Retirada dos Ovários
- Histerectomias – Retirada do Útero
 - HTA Tipo I
Retirada do útero
 - HTA Tipo II / HTV Com Linfadenectomia por Videolaparoscopia
Retirada do útero, anexos, linfonodos, terço superior vagina, metade dos paramétrios
 - HTA Tipo III /Parametrectomia /HTV Com Linfadenectomia por Videolaparoscopia (SCHAUTA)
Retirada do útero, anexos, linfonodos pélvicos e paramétrios total
- Exenteração Pélvica – Retirada de todos os órgãos pélvicos (Útero, ovários, vagina, ureteres distais, bexiga e reto-sigmóide).
- Laparotomia Exploradora (Ovário, Endométrio)
- Vulvectomias – Retirada parcial ou total da vulva

Cirurgias Onco - Ginecológicas

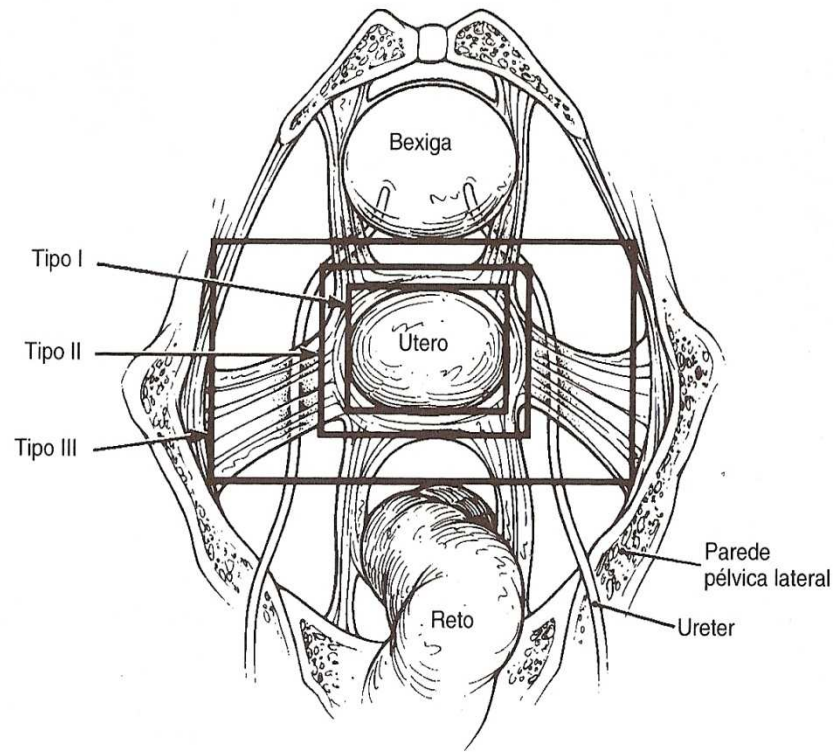

Fig. 13.39 Diferentes tipos de histerectomia: histerectomia simples tipo I, histerectomia radical modificada tipo II, histerectomia radical tipo III.
De Nichols, D.H. (editor) (1993). *Gynecologic and obstetric surgery*. St. Louis: Mosby.

Cirurgias Onco - Ginecológicas

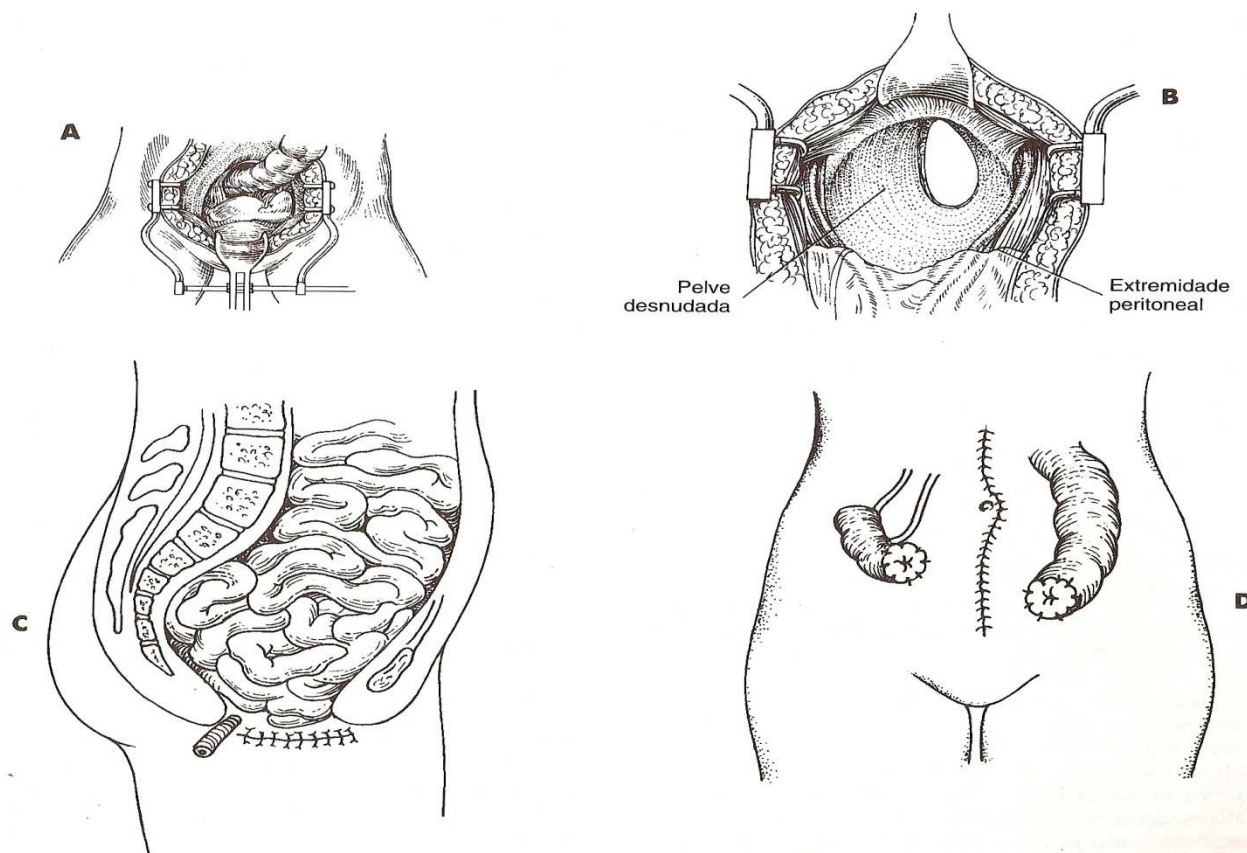
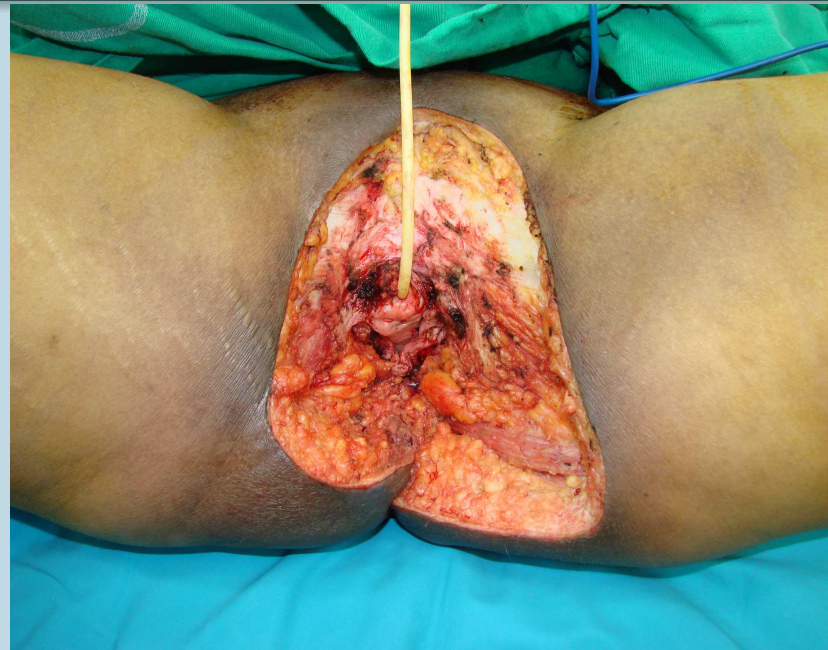

Fig. 13.42 Exenteração pélvica. **A**, Viscera pélvica *in situ* pelo ponto de vista do cirurgião operador, depois que os afastadores são colocados e o intestino delgado é pressionado. **B**, Pelve vazia, depois da dissecação dos tecidos paravesical e paravaginal e remoção de amostra em bloco. **C**, Visão sagital do intestino delgado acima do defeito pélvico. Tampão perineal e/ou dreno pode ser inserido. **D**, Após o fechamento da parede abdominal, os estomas da colostomia e ileostomia são suturados às margens da pele.



Laparotomia Tumor de Ovário



Vulvectomy

Unidade de Internação

Cuidados Pós-operatórios - Internação

- Receber a paciente, verificar vias aéreas
- Checar drenos, sondas
- Nível de consciência
- Observar curativo
- Presença de tampão ginecológico
- Administração de medicamentos prescritos
- Realizar registros pertinentes aos cuidados prestados

Pós-Operatório

Seguimento Ambulatorial

- Consulta de enfermagem para retirada dos pontos e teste de resíduo (15 dias)
- Primeira consulta em 30 dias e coleta de material colpocitologico em 6 meses
- Controle semestral, durante os dois primeiros anos, e, anualmente, até cinco anos da alta

Exames do Seguimento

- Exame físico completo
- Exame ginecológico com colpocitologia
- Exames laboratoriais e de imagem





“Existe uma estrada,
E essa é a estrada que eu amo.
Eu a escolhi!
Quando trilho essa estrada,
As esperanças brotam
E o sorriso se abre em meu rosto.
Dessa estrada nunca, jamais fugirei.”

Daisaku Ikeda

Obrigada!