

Na prevenção e controle dos ratos é necessário impedir:

- . seu acesso aos alimentos;
- . formação de ninhos.

MEDIDAS PERMANENTES:

- . Vedar frestas ou buracos, existentes em residências, escolas e depósitos de alimentos;
- . Guardar os gêneros alimentícios em recipientes bem fechados;
- . Colocar o lixo em coletores com tampa ou sacos próprios;
- . Remover o lixo diariamente;
- . Observar os princípios de higiene e limpeza.

MEDIDAS TEMPORÁRIAS:

- Utilização de:
 - .. ratoeiras
 - .. raticidas

OBSERVAÇÃO:

A utilização de raticidas é muito perigosa. Só deve ser feita por adultos para evitar o envenenamento de crianças e animais domésticos.



Colaboração:

SEC
Departamento Geral de Pedagogia
Direção de Assistência ao Educando
Núcleo de Saúde Escolar

FEDF

Promoção: - SES

INSTITUTO DE SAÚDE DO G D F
DIVISÃO DE CONTROLE DE ZOONOSE

Estrada do Contorno do Bosque
lote 04 - Tel. 223-8053

INSPETORIAS

- . Taguatinga - QNJ - Área Especial n.º 02
- . Gama - Setor Central - Área Especial n.º 07
- . Guará I - Q.E. 12 - Área Especial "B".
- . Núcleo Bandeirante - 3.a Avenida Área Especial n.º 03
- . Sobradinho - S. Administ. Cult. L D
- . Brazlândia - S. Tradicional Área Especial 04
Rua 10 lote 04
- . Planaltina - R.A. 06 - Forum de Planaltina.
- . Ceilândia - QNM 15 - lote "D"

Proteja sua comunidade

contra o

Rato

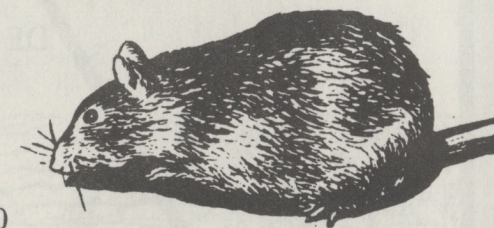

MARÇO 80

POPULAÇÃO - 01 Homem :
02 Ratos



O rato controla o crescimento do dente, roendo.



PODER
DESTRUTIVO



O  pode:

- . procriar 10 vezes ao ano;
- . dar 05 a 14 crias de cada vez;
- . consumir 12 quilos de alimentos por ano.

O  transmite cerca de 35 doenças sendo mais conhecidas:

- . parasitoses intestinais;
- . leptospirose;
- . hidrofobia (raiva);
- . tifo murino;
- . peste bubônica.

O  transmite doenças através de:

- . alimentos contaminados por sua urina e excrementos;
- . pulgas,
- . mordeduras;
- . vasilhames.

SOLUÇÃO - Higiene Ambiental

Medidas Preventivas Contra o



- . Manter sempre limpos:
 - .. escolas
 - .. residências
 - .. logradouros
- . Colocar vasilhames próprios para o lixo, em locais adequados, ou enterrá-lo para evitar:
 - .. localização de ninhos;
 - .. proliferação de ratos;
 - .. criadouros de moscas e mosquitos.

