

ATENÇÃO

O uso indiscriminado de produtos químicos causa sérios danos à saúde das pessoas, animais e meio ambiente. Os pesticidas domésticos têm sido apontados pelos Centros de Informações Toxicológicas de todo o país como a segunda grande causa de intoxicações acidentais ou intencionais.

As pragas são produtos das ações do ser humano, e já ficou provado que a solução definitiva do problema não está no uso exclusivo de inseticidas. Foi necessário adotar outras técnicas eficientes como o Manejo Integrado de Pragas que além de eliminar as infestações existentes, adota medidas preventivas e corretivas que evitam a sua instalação, através do desfavorecimento do meio, que inclui a redução da disponibilidade de água, abrigo e alimento, condições essenciais à sua sobrevivência.



LEMBRE-SE SEMPRE

- Cuidados básicos de higiene, proteção e destinação adequada do lixo, são fundamentais para evitar o desenvolvimento dessas pragas.
- Os raticidas líquidos são extremamente tóxicos e perigosos e o seu uso é proibido em todo o território nacional.
- Mantenha qualquer produto químico fora do alcance das crianças.



PREFEITURA MUNICIPAL DE CURITIBA
SECRETARIA MUNICIPAL DA SAÚDE
CENTRO DE SAÚDE AMBIENTAL



ESSAS PRAGAS SÃO PERIGOSAS

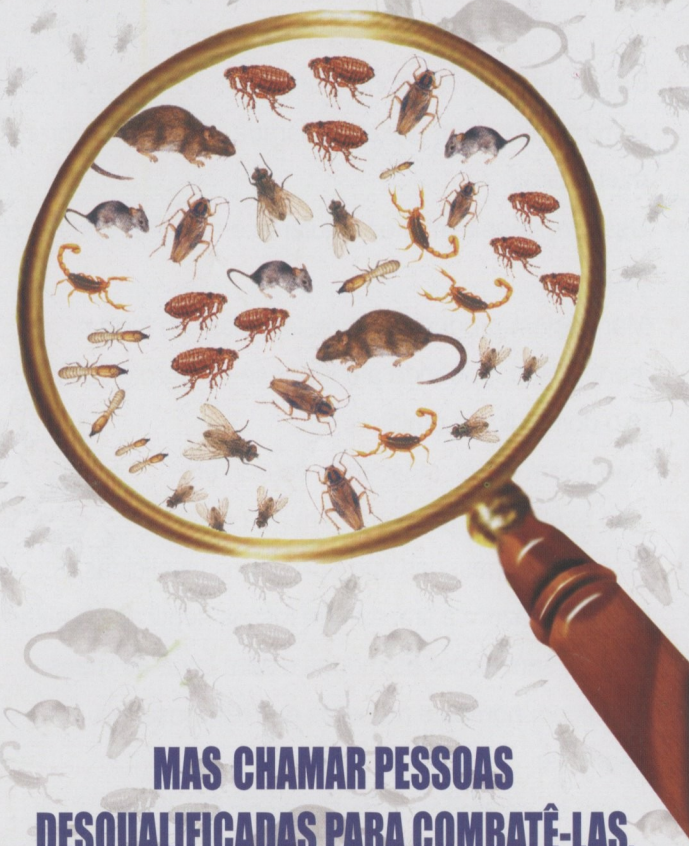

**MAS CHAMAR PESSOAS
DESQUALIFICADAS PARA COMBATÊ-LAS,
SIGNIFICA PERIGO AINDA MAIOR!**

DE OLHO NA DESINSETIZAÇÃO CLANDESTINA



COMO ATUAM AS EMPRESAS DESQUALIFICADAS E OS FALSOS DESINSETIZADORES

- Escondem-se atrás de anúncios enganosos, oferecendo vantagens como: "Nossos produtos não são tóxicos, trabalhamos apenas com produtos anti-alérgicos", ecológicos, etc.;
- Batem de porta em porta oferecendo ótimos serviços, com rapidez e um preço camarada, e no final cobram muito caro;
- Usam apenas telefones celulares e não têm endereço fixo;
- Manuseiam produtos nas residências, de forma inadequada, podendo até tratar-se de agrotóxicos, cujo uso doméstico é proibido;
- Não usam luvas, máscaras, óculos, etc.;
- Não explicam o funcionamento do serviço;
- As mesmas pessoas que aplicam os inseticidas e raticidas, fazem a limpeza de fossas sépticas e caixas d'água, sem trocar as roupas e sem lavar as mãos;
- Falsificam nomes e números de Responsáveis Técnicos;
- Vivem se escondendo da Vigilância Sanitária;
- Colocam em risco a sua saúde, da sua família e do meio ambiente.



SAIBA O QUE EXIGIR DE UMA EMPRESA ESPECIALIZADA NO CONTROLE DE PRAGAS URBANAS:

- Endereço completo e telefone para contato;
- Licença Sanitária (documento expedido pelo órgão da Vigilância Sanitária);
- Responsável Técnico (Profissional de nível superior: Biólogo, Engenheiro Agrônomo, Engenheiro Químico, Engenheiro Florestal, Farmacêutico, Médico Veterinário ou Químico);
- Os produtos utilizados devem ter registro no Ministério da Saúde;
- Ordem de Serviço (documentos que descrevem todo o trabalho a ser executado pela empresa, incluindo as pragas a serem combatidas, os produtos a serem utilizados, métodos de aplicação);
- Relação das medidas de segurança, antes, durante e após aplicação;
- O profissional deverá sempre usar equipamentos de proteção (luvas, botas, óculos, máscaras);
- Medidas preventivas para o controle das pragas, baratas, ratos, moscas, cupins, formigas, etc.;
- Comprovante de execução do serviço (data da execução, as pragas combatidas, os produtos utilizados com seu princípio ativo, e o telefone do Centro de Controle de Envenenamento - CCE, antigo CIT).

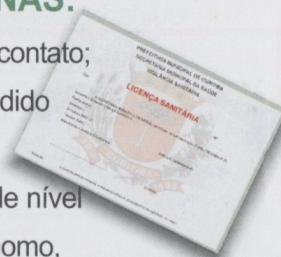

MEDIDAS DE SEGURANÇA NO CONTROLE DE PRAGAS - DESINSETIZAÇÃO

ANTES DA APLICAÇÃO DO INSETICIDA

- Proteger bem os alimentos, louças e utensílios domésticos.



DURANTE O TRATAMENTO

- Pessoas e animais não devem permanecer no local

APÓS APLICAÇÃO DO INSETICIDA

- Cumprir rigorosamente o tempo de afastamento da residência, de acordo com a orientação do responsável técnico da empresa;
- Abrir bem as janelas para arejar o ambiente, encerrado o prazo de ação do produto;
- Pessoas alérgicas, crianças e idosos devem ser observados com atenção, ao retornarem para os ambientes que foram desinsetizados;
- Lavar bem os utensílios domésticos que ficaram expostos ao inseticida com água corrente e sabão;
- Limpar os cômodos tratados, de acordo com as orientações do Responsável Técnico.



FIQUE ATENTO A SINTOMAS COMO: NÁUSEAS, DORES DE CABEÇA, MAL ESTAR, TONTURAS OU VÔMITOS. SE APARECEREM, PROCURE IMEDIATAMENTE O MÉDICO E AFASTE TODAS AS PESSOAS DO LOCAL QUE FOI DESINSETIZADO.