

Linha de Pesquisa: _____
 Orientador Pretendido: _____
 Nome: _____
 Data de Nascimento: ____/____/____ Sexo: M F CPF: _____
 Pai: _____ Mãe: _____
 Passaporte (candidatos estrangeiros): _____
 Endereço Residencial: _____ Bairro: _____
 CEP: _____ Cidade: _____ Estado: _____ País: _____
 Tel./Fax: _____ E-mail: _____
 Curso de Graduação: _____ Ano: _____
 Instituição: _____
 Curso de Mestrado: _____ Ano: _____
 Instituição: _____
 Tipo de Vínculo (nos últimos 12 meses): _____
 sem vínculo
 bolsista – especificar: _____

pesquisador visitante – especificar: _____
 servidor público – especificar: _____
 empresa privada – especificar: _____
 autônomo – especificar: _____
 Endereço Profissional: _____
 Caso selecionado, você manterá vínculo com suas atividades de trabalho durante o curso? Sim Não
 Em caso positivo, indique a quantidade de horas semanais: _____ horas
 Fará prova de língua inglesa? Sim Não

Em caso positivo, será na sede ou em seu estado de origem (para candidatos residentes fora da região metropolitana do Rio de Janeiro)? _____

Observação:

- A ficha de inscrição poderá ser enviada pela Internet (seca@ensp.fiocruz.br), mas a inscrição só estará confirmada desde que os documentos exigidos no curso sejam postados dentro do prazo de inscrição.

BOLSAS DE ESTUDO E HOSPEDAGEM

O Programa de Doutorado dispõe de um número limitado de bolsas de estudo, a serem distribuídas segundo critérios das agências financiadoras (CNPq, Capes e outras). Não é assegurado que todos os alunos venham a ser contemplados. Os candidatos estrangeiros devem ter as bolsas asseguradas em seus países de origem. A Fiocruz não dispõe de hospedagem para alunos provenientes de outros estados ou países.

OUTRAS INFORMAÇÕES

Fundação Oswaldo Cruz
 Escola Nacional de Saúde Pública
 Secretaria Acadêmica
 Rua Leopoldo Bulhões, 1.480 – Sala 317 – Mangueiras
 21041-210 – Rio de Janeiro – RJ – Brasil
 Ligação gratuita: 0800-230085
 Tel.: (21) 2598-2557 / 2598-2558
 Fax: (21) 2598-2727
 Horário de atendimento ao público: das 9h às 16h
 e-mail: seca@ensp.fiocruz.br
 Homepage: <http://www.ensp.fiocruz.br>



Impresso Especial
 050200462-2/01 - DR/RJ
 FUNDAÇÃO OSWALDO CRUZ
 -CORREIOS-

“FECHAMENTO AUTORIZADO
 PODE SER ABERTO PELA ECT”

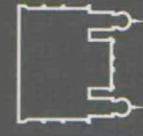

Ministério da Saúde
FIOCRUZ
Fundação Oswaldo Cruz
 Escola Nacional de Saúde Pública

Rua Leopoldo Bulhões, 1480 – sala 317 – Mangueiras
 21041-210 – Rio de Janeiro – RJ – Brasil

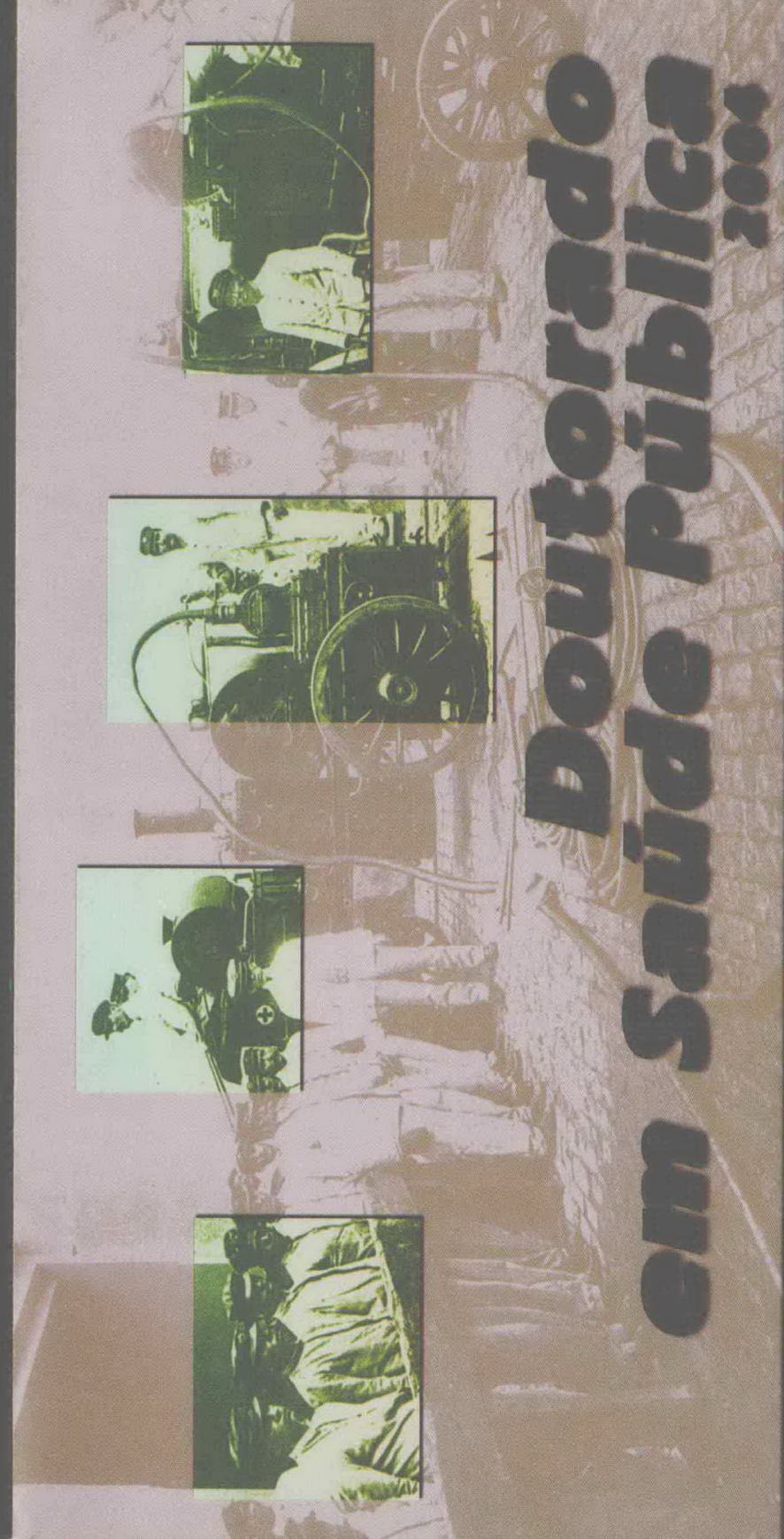

DOCTORADO EM SAÚDE PÚBLICA

COORDENAÇÃO DE PÓS-GRADUAÇÃO

Dr. Adauto José Gonçalves de Araújo

Dr. Carlos Machado de Freitas

Dra. Silvana Granado Nogueira da Gama

Dra. Virginia Alonso Horstale

OBJETIVOS DO CURSO

O Doutorado em Ciências na área de Saúde Pública, credenciado pelo Conselho Federal de Educação, visa a formação de profissionais para atuar nas áreas de docência e pesquisa.

LINHAS DE PESQUISA

• Avaliação de Políticas, Sistemas e Programas de Saúde • Avaliação de Serviços e Tecnologias de Saúde • Bioética, Biotecnologia e Saúde • Cultura, Saúde e Enfermidade • Desigualdades Sociais e Saúde • Determinação e Controle de Endemias • Economia em Saúde • Educação, Saúde e Cidadania • Epidemiologia de Doenças Crônicas • Epidemiologia de Doenças Transmissíveis • Formulação e Implementação de Políticas Públicas e Saúde • Gênero e Saúde • Informação e Saúde • Modelagem em Saúde e Ambiente • Nutrição e Saúde Pública • Paleopatologia e Paleoparasitologia • Planejamento e Gestão em Saúde • Políticas e Sistemas de Saúde em Perspectiva Comparada • Profissão, Trabalho e Formação em Saúde • Promoção da Saúde • Saúde Ambiental • Saúde e Trabalho • Saúde Indígena • Saúde Mental • Toxicologia e Saúde • Vigilância em Saúde • Violência e Saúde

ORIENTADORES E VAGAS

A Coordenação de Pós-Graduação divulgará, a partir de 18 de agosto, a lista dos docentes do programa com vagas de orientação de doutorado disponíveis para o ano de 2004, bem como seus respectivas linhas de pesquisa.

REGIME E DURAÇÃO

Regime de tempo integral, com duração máxima de 48 meses.

INSCRIÇÃO

De 18 de agosto a 03 de outubro de 2003.

Documentação:

- Ficha de inscrição fornecida pela Secretaria Acadêmica e disponível na homepage da ENSP (www.ensp.fiocruz.br);
 - *Curriculum vitae* no formato Lattes-CNPq (www.cnpq.br);
 - Memorial (até 10 páginas, espaço duplo, letra corpo 12), que deve ser composto de um texto de cunho biográfico a partir das informações apresentadas no *curriculum vitae*. Devem ser mencionados aspectos ligados a formação e experiência acadêmica e profissional, entre outros, enfocando suas inter-relações com o interesse em cursar o doutorado e o anteprojeto de tese apresentado (ver abaixo);
 - Histórico escolar de cursos de graduação e pós-graduação;
 - Anteprojeto de tese (até 20-25 páginas, espaço duplo, letra corpo 12), contendo introdução, objetivos, metodologia e referências bibliográficas;
 - Comprovante original de pagamento da taxa de inscrição, no valor de R\$ 55,00 (cinquenta e cinco reais), mediante depósito bancário em nome da FIOTEC (Banco do Brasil, agência 2234-9, conta 93.814-9). Servidores da Fundação Oswaldo Cruz e de órgãos vinculados ao Ministério da Saúde estão isentos do pagamento dessa taxa, mediante apresentação de cópia do contracheque identificando vínculo institucional e o número de matrícula;
 - Comprovante original de pagamento de taxa referente à realização da prova de inglês, no valor de R\$ 40,00 (quarenta reais), mediante depósito bancário em nome da FIOTEC (Banco do Brasil, agência 2234-9, conta 93.814-9). Os candidatos que optarem por realizar a prova de inglês em suas próprias cidades terão que arcar com o valor adicional cobrado pela aplicação da prova nesses casos, e deverão informar tal decisão a Secretaria Acadêmica no ato da inscrição.
- Observações:**
- Aceitam-se inscrições pelos Correios, por procuração e pela Internet.
 - Para o ingresso no Doutorado da ENSP não é exigido o título de mestre, ainda que este seja recomendado.

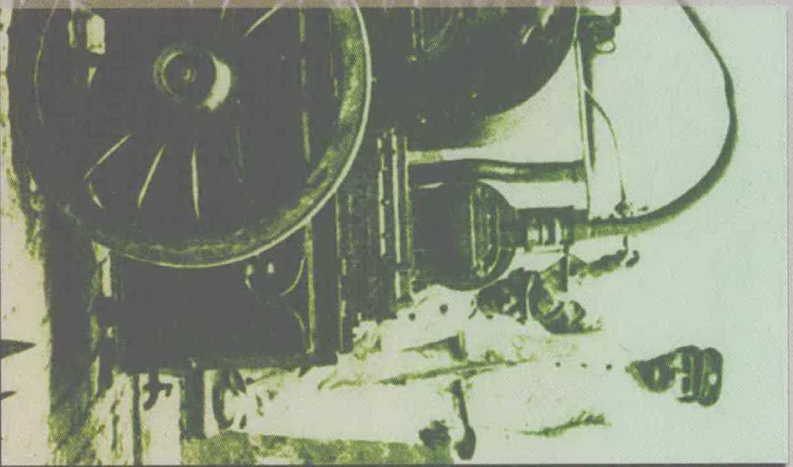

SELEÇÃO DE ALUNOS NACIONAIS

Etapas:

- Avaliação, pelo orientador pretendido, do anteprojeto apresentado pelo candidato.
- Análise, pela Comissão de Seleção, do currículo Lattes e do anteprojeto para a aceitação formal do candidato. Uma entrevista com o mesmo poderá ser agendada pela referida Comissão. Somente serão admitidos no programa candidatos que comprovem em seus currículos produção científica, na forma de artigo pleno em periódico científico de circulação nacional ou internacional, amplamente reconhecido pela comunidade científica, livro e/ou capítulo de livro publicados nos últimos cinco anos. No caso de trabalhos ainda não publicados, mas já aceitos para publicação, deverá ser enviada carta de aceite do periódico e/ou da editora.
- Prova de inglês (27/10/2003, das 9 às 12 horas), baseada na compreensão de textos. Nessa prova os candidatos serão considerados aptos ou não para ingressar no curso (nota mínima: 7 - sete). Estarão dispensados aqueles que, no momento da inscrição, apresentarem um dos seguintes documentos: (a) certificado (original e cópia) do Toefl, Michigan, Cambridge ou British Council (candidatos que fizeram suas inscrições pelos Correios deverão enviar cópia autenticada desses certificados); (b) comprovação de haver estudado 1 (um) ano em país de língua inglesa. De 22 a 24/10/2003, os candidatos deverão consultar a homepage da ENSP ou se dirigir a Secretaria Acadêmica para obter informação a respeito do local de realização dessa prova (não serão fornecidas informações via telefone).

Observação:

- Será necessária a apresentação da Carteira de Identidade na prova de inglês.
- É facultativo o uso de dicionário na prova de inglês.
- A documentação encaminhada pelos candidatos não-selecionados ficará disponível para retirada até 90 dias após a divulgação do resultado final da seleção.

Divulgação do resultado final: 16 de dezembro de 2003.

SELEÇÃO DE ALUNOS ESTRANGEIROS

Informações sobre a seleção de alunos estrangeiros poderão ser obtidas na homepage da ENSP (<http://www.ensp.fiocruz.br>).

MATRICULA

Os candidatos selecionados deverão efetuar a matrícula no período de 17/12/2003 a 30/01/2004. São documentos exigidos nesta etapa:

- Ficha de matrícula (obtida na Secretaria Acadêmica da ENSP);
- Original e fotocópia do diploma de graduação (frente e verso) ou de declaração de conclusão de curso e colação de grau, em papel timbrado, devidamente carimbada e assinada;
- Fotocópia da Carteira de Identidade (frente e verso);
- Fotocópia do CPF (frente e verso);
- Duas fotografias 3 x 4;
- Cópia da Certidão de Casamento (caso haja mudança de nome em relação ao diploma de graduação);
- Comprovante original de pagamento da taxa de matrícula, mediante depósito bancário em nome da FIOTEC (Banco do Brasil, agência 2234-9, conta 93.814-9). Servidores da Fundação Oswaldo Cruz e de órgãos vinculados ao Ministério da Saúde estão isentos do pagamento dessa taxa. O valor total da taxa de matrícula é de R\$ 150,00 (cento e cinquenta reais), a ser pago em duas parcelas de R\$ 75,00 (setenta e cinco reais), ao início de cada semestre letivo.

Observação: No período de 29/12/2003 a 02/01/2004, as matrículas deverão ser feitas exclusivamente via e-mail.

SEGUNDA LÍNGUA ESTRANGEIRA

O exame da segunda língua estrangeira exigida (francês, alemão ou italiano) será realizado no decorrer do primeiro ano do curso.



Im Saúde Pública

Doutorado

em Saúde Pública