

SARAMPO

**ESSA
CARA PINTADA**

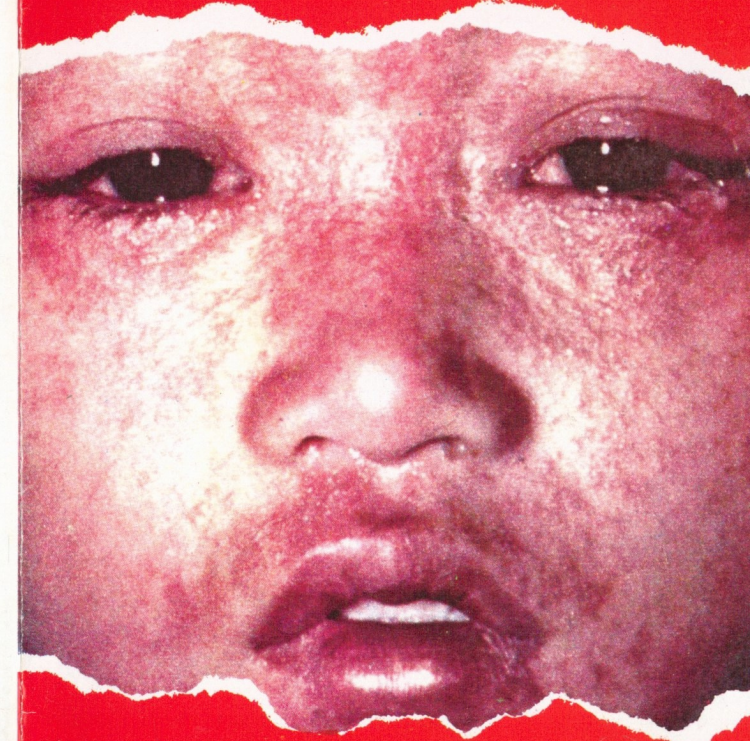

**PODE
MATAR**

**EXANTEMA COM FEBRE
É SINAL DE ALERTA.
NOTIFIQUE.**

**Para obter mais
informações ligue
para o setor de
Vigilância Epidemiológica
da Secretaria de Saúde
do seu Estado.**

MINISTÉRIO DA SAÚDE
FUNDAÇÃO NACIONAL DE SAÚDE
APOIO: UNICEF
OPS/OMS
SOCIEDADE BRASILEIRA DE PEDIATRIA



**ABAIXO A MORTALIDADE
INFANTIL
TÊMOS QUE CRESCER**

O sarampo é uma doença infecto-contagiosa grave, de rápida transmissão, que pode até matar. Todo profissional de saúde sabe disso.

O que muitos talvez não saibam é que o sarampo representa uma das principais causas de morte em crianças menores de dois anos no Brasil.

SARAMPO NÃO É DOENÇA COMUM DA INFÂNCIA



Para eliminar essa doença é preciso vacinar todas as crianças a partir dos 9 meses de idade.

Além da vacinação, é necessário notificar e investigar todos os casos suspeitos.

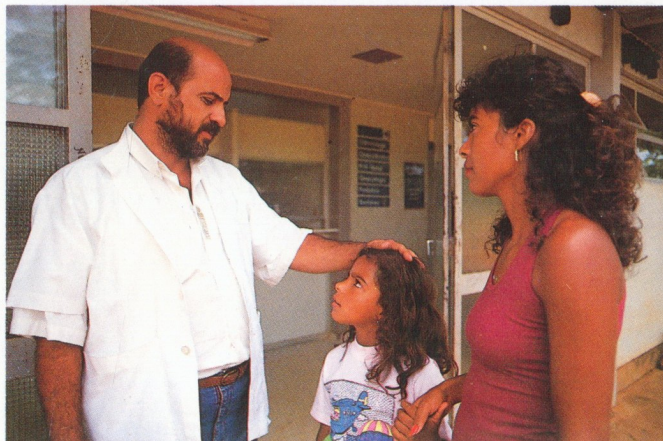

O QUE É UM CASO SUSPEITO

É considerado suspeito de sarampo o paciente que apresentar os seguintes sinais e sintomas:

- febre alta, acima de 38,5°C, antecedendo ao exantema
- exantema (manchas vermelhas no corpo)
- tosse, coriza ou conjuntivite, isoladamente ou em conjunto

Para que se possa avaliar com precisão a ocorrência do sarampo, é imprescindível que todo caso suspeito seja encaminhado ao centro ou posto de saúde mais próximo para:

- * **Investigação epidemiológica**

- * **Adoção de medidas de controle (vacinação de bloqueio)**

- * **Realização de exames laboratoriais**

A primeira amostra de sangue deve ser colhida na fase inicial da doença e a segunda amostra de 14 a 21 dias após a primeira.

NOTIFICAR É ESSENCIAL PARA O CONTROLE DO SARAMPO



Com essa atitude, o profissional de saúde vai possibilitar a adoção das ações de prevenção, indispensáveis para a eliminação da doença.

Sem a notificação dos casos suspeitos, todo o esforço e os recursos aplicados podem ser perdidos, agravando-se a transmissão da doença e o número de crianças que poderão ir a óbito.