

de cursos de capacitação de recursos humanos para atuarem na área de saúde junto a Populações Indígenas;

- Estabelecimento e acompanhamento do fluxo de informações para agilizar o processamento de dados em saúde;

- Prestação de informações necessárias para divulgação nos meios de comunicação.

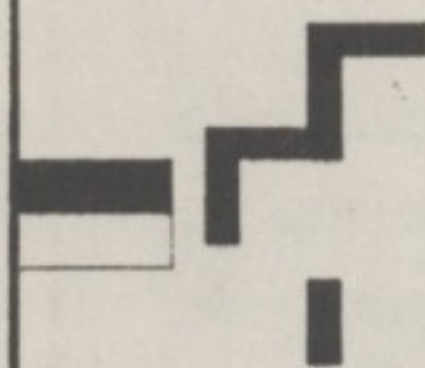

Ministério da Saúde
Fundação Nacional de Saúde

Fundação Nacional de Saúde

Coordenação de Saúde do Índio

Brasília, 1991

Estrutura Organizacional da Coordenação de Saúde do Índio - COSAI

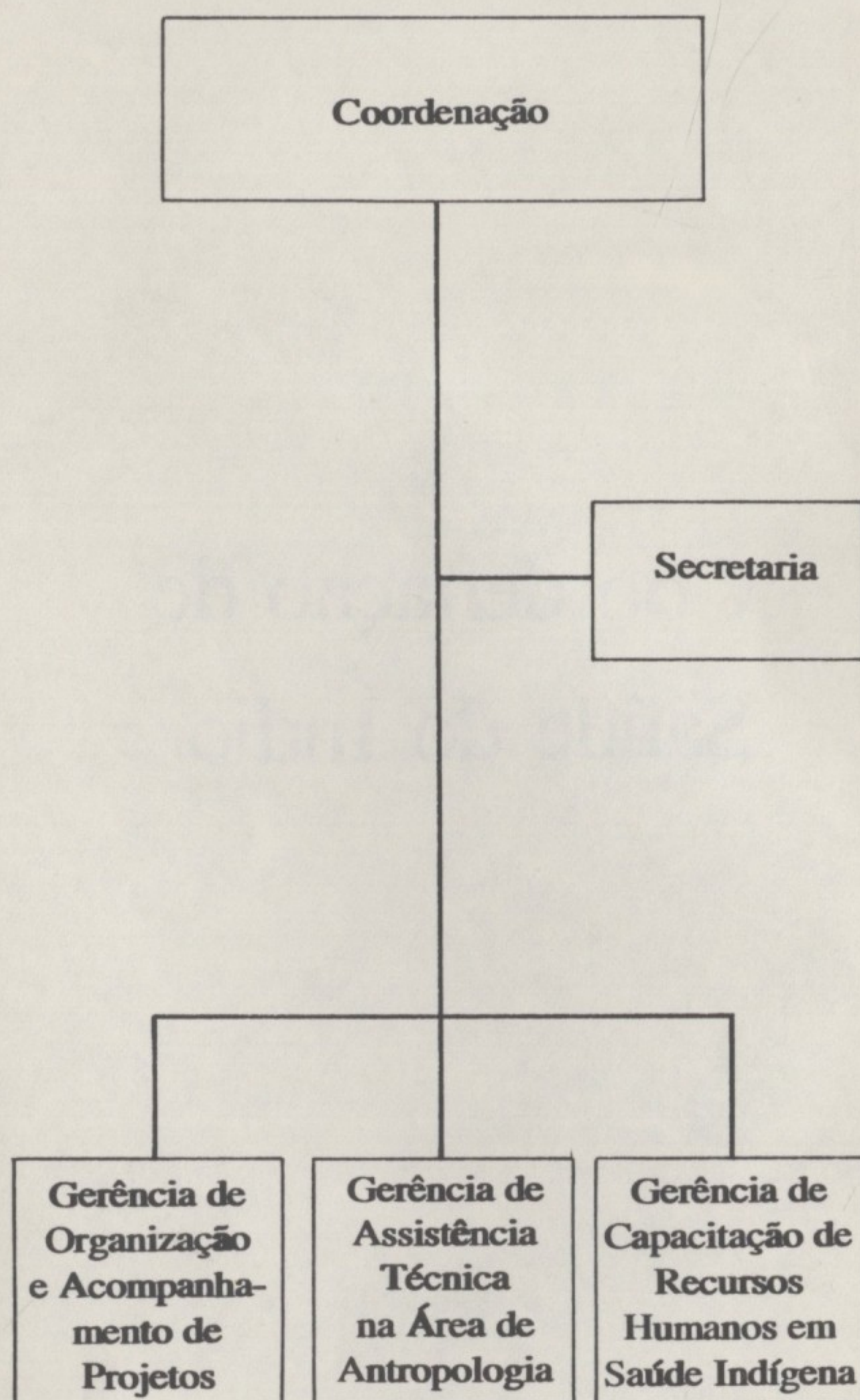

Competências da Coordenação de Saúde do Índio-COSAI

- Contribuir para a definição de uma política de Saúde para as populações indígenas do País.

- Definir critérios para a elaboração de projetos específicos e de caráter estratégico para atenção à Saúde das populações indígenas.

- Coordenar os projetos de Saúde estratégicos e executar, de forma articulada com a instituição indigenista nacional, as ações de Saúde desenvolvidas para estas comunidades indígenas.

- Coordenar, em articulação com a instituição indigenista nacional, as ações de controle de endemias desenvolvidas pelos órgãos competentes do MS, junto às populações indígenas.

- Dar suporte técnico à instituição indigenista nacional no desenvolvimento das ações de saúde às populações indígenas.

- Promover a articulação com universidades e outras instituições objetivando o desenvolvimento de processos adequados de capacitação de recursos humanos voltados para a saúde das populações indígenas.

Competências da Gerência de Organização e Acompanhamento de Projetos/COSAI

- Organização de Seminários e Encontros sobre Política de Saúde para Populações Indígenas;

- Organização, instalação e administração de Serviços de Saúde para assistência às Populações Indígenas;

- Acompanhamento da execução de projetos destinados à construção e/ou reforma de Unidades de Saúde para atendimento às Populações Indígenas;

- Assessoria técnica à Presidência e Coordenações Regionais da FNS, concernente à programação, organização, operação e manutenção dos sistemas locais de saúde

envolvidos com a prestação de serviços às Populações Indígenas.

Competências da Gerência de Assistência Técnica na Área de Antropologia/COSAI

- Análise e oferta de subsídios às reivindicações, convênios, propostas e consultas das lideranças indígenas, político-municipais e estaduais e instituições públicas sobre assuntos relacionados à implantação e programação de serviços de saúde específicos para Populações Indígenas;

- Participação na elaboração de normas e instruções para as atividades de saúde desenvolvidas pela FNS para as Populações Indígenas;

- Participação, em conjunto com as Coordenações Regionais, da definição do perfil assistencial específico das Unidades de Saúde, incluindo parâmetros para instalações e equipamentos, quando se tratar de Unidades que prestarão serviços às Populações Indígenas;

- Assessoria técnica, quando solicitada por outras instituições que tratem com saúde em Populações Indígenas, governamentais ou não;

- Participação na elaboração, execução e avaliação dos programas de capacitação de recursos humanos visando melhorar sua adequação às culturas indígenas, diferenciadas, em colaboração com a Gerência de Recursos Humanos.

Competências da Gerência de Capacitação de Recursos Humanos em Saúde Indígena/COSAI

- Promoção da adequação de recursos humanos das Coordenações Regionais para o desenvolvimento de sistema de informações em saúde, específico para Populações Indígenas;

- Desenvolvimento de modelos de capacitação de recursos humanos específicos para atuarem na área de saúde junto a Populações Indígenas;

- Elaboração, coordenação e supervisão